

Kültür ve Turizm Bakanlıđından:

AYDIN KÜLTÜR VARLIKLARINI KORUMA BÖLGE KURULU KARAR

09.02.748

Toplantı Yeri
AYDIN

Toplantı Tarihi ve No :29.04.2026-483
Karar Tarihi ve No :29.04.2026- 20103

Aydın İli, Çine İlçesi, Hacıpaşalar Mahallesi, 137 ada 24 parsel ile 104 ada 272 parsel sayılı, herhangi bir sit alanı içerisinde bulunmayan taşınmazlar üzerinde kaçak kazı yapıldığı ve kültür varlığı tespit edildiđi bildirilen Aydın Valiliđi İl Kültür ve Turizm Müdürlüđünün 09.12.2025 tarih ve 7652603 sayılı, 18.12.2025 tarih ve 7709039 sayılı yazısı ve eki Aydın Müze Müdürlüđünün 15.12.2025 tarihli uzman raporu, taşınmaz üzerinde tespit edilen kültür varlıklarının tesciline yönelik kurum görüşleri iletilmesi istenilen Aydın Kültür Varlıklarını Koruma Bölge Kurulu Müdürlüđünün 10.12.2025 tarih ve 7664621 sayılı ve 12.02.2026 tarih ve 7957864 sayılı yazıları, Kurum görüşlerinin iletildiđi Aydın Valiliđi İl Kültür ve Turizm Müdürlüđünün 13.02.2026 tarih ve 7963484 sayılı yazısı, Aydın İl Tarım ve Orman Müdürlüđünün 12.12.2025 tarih ve 22426000 sayılı yazısı, Kültür ve Turizm Bakanlıđı Yatırım ve İşletmeler Genel Müdürlüđünün 19.02.2026 tarih ve 7974311 sayılı yazısı, Enerji ve Tabii Kaynaklar Bakanlıđı Maden ve Petrol İşleri Genel Müdürlüđü Özel Alanlar ve Harita Dairesi Başkanlıđının 19.02.2026 tarih ve 2026146887 sayılı yazısı, Tarım ve Orman Bakanlıđı Devlet Su İşleri Genel Müdürlüđü 21. Bölge Müdürlüđünün 26.02.2026 tarih ve 6887587 sayılı yazısı, Karayolları Genel Müdürlüđü 2.Bölge Müdürlüđünün 02.03.2026 tarih ve 2070159 sayılı yazısı, Aydın Çevre, Şehircilik ve İklim Deđişikliđi İl Müdürlüđünün 09.03.2026 tarih ve 15098925 sayılı yazısı, Aydın Büyükşehir Belediye Başkanlıđı Kent Tarihi ve Tanıtımı Dairesi Başkanlıđı Koruma Uygulama ve Denetim Şube Müdürlüđünün 31.03.2026 tarih ve 317342 sayılı yazısı ile Aydın Kültür Varlıklarını Koruma Bölge Kurulu Müdürlüđünün 27.04.2026 tarihli ve 4208151 sayılı uzman raporu okundu, dosyasındaki tüm bilgi belgeler incelendi.

Yapılan görüşme sonucunda; Aydın İli, Çine İlçesi, Hacıpaşalar Mahallesi, Asar Mevkii Arkeolojik Yerleşim Alanının 2863 sayılı Kanun kapsamında korunması gerekli taşınmaz kültür varlığı özelliđi gösterdiđinden I. ve III. Derece Arkeolojik Sit olarak tescil edilmesine, sit fişinin uygun olduđuna, I. ve III. Derece Arkeolojik Sit sınırının kararımız eki 1/5000 ölçekli haritada işaretlendiđi şekliyle belirlenmesine;

Kültür ve Tabiat Varlıklarını Koruma Yüksek Kurulu'nun 05.11.1999 tarih ve 658 sayılı İlke Kararı doğrultusunda, Çine İlçesi, Hacıpaşalar Mahallesi, Asar Mevkii Yerleşimi I. Derece Arkeolojik Sit Alanı Geçiş Dönemi Koruma Esasları ve Kullanma Şartlarının;

"1) Kültür ve Tabiat Varlıklarını Koruma Yüksek kurulunun 05.11.1999 tarih ve 658 sayılı İlke kararının I. Derece Arkeolojik Sitlere ilişkin belirlenen koruma ve kullanma koşullarına uyulacaktır. Bu alanlarda kesinlikle hiçbir yapılaşmaya izin verilemez ve bilimsel amaçlı kazıların dışında hiçbir kazı yapılamaz.

2)Resmi ve özel kuruluşlarca zorunlu durumlarda yapılacak alt yapı uygulamaları için müze müdürlüđünün ve varsa kazı başkanının görüşüyle konunun koruma kurulunda deđerlendirilir.

3)Yeni tarımsal alanların açılmamasına, yalnızca sınırlı mevsimlik tarımsal faaliyetlerin devam edebileceđine, koruma kurullarınca uygun görülmesi halinde seracılıđa devam edilebilir.

4)Taşınmaz kültür varlıklarının mahiyetine tesir etmeyecek şekilde ilgili koruma kurulundan izin almak koşuluyla birleştirme (tevhit) ve ayırma (ifraz) yapılabilir.

5)Bu alanlarda Taş, toprak, kum vb. alınmamasına, kireç, taş, tuđla, mermer, kum, maden vb. ocakların açılmamasına, toprak, curuf, çöp, sanayi atığı ve benzeri malzeme dökülemez.

6)Koruma Amaçlı İmar Planı yapılmıyaya kadar, tevhit ve ifraz işlemleri teknik altyapı çalışmaları, kadastral uygulamalar vb. gibi gerekli durumlarda ilgili Koruma Bölge Kurulu kararı alınır.

7) Geçiş dönemi koruma esasları ve kullanma şartlarında değinilmeyen konularda Kültür ve Tabiat Varlıklarını Koruma Kanunu, ilgili yönetmelikler ve Kültür ve Tabiat Varlıklarını Koruma Yüksek Kurulunun ilke kararları geçerlidir.

8) Kamu düzeni veya güvenliğinin olağan hayatı durduracak veya kesintiye uğratacak şekilde bozulduğu ya da doğal afet yaşanan yerlerde, yapılmasında zorunluluk bulunan geçici uygulamalara ilişkin, zemine en az müdahale edilecek şekilde hazırlanan ve süresi belirlenen projeler koruma bölge kurulunda değerlendirilir. Projesi uygun görülen geçici uygulamalar Kültür ve Turizm Bakanlığınca oluşturulacak bilim kurulu denetiminde yapılabilir.” şeklinde belirlenmesine;

Kültür ve Tabiat Varlıklarını Koruma Yüksek Kurulu'nun 05.11.1999 tarih ve 658 sayılı İlke Kararı doğrultusunda, Çine İlçesi, Hacıpaşalar Mahallesi, Asar Mevkii Yerleşimi III. Derece Arkeolojik Sit Alanı Geçiş Dönemi Koruma Esasları ve Kullanma Şartlarının

“1) Sit alanında kalan taşınmazın yapılaşmaya konu olması durumunda, taşınmazın yapılaşma koşulları h=6,50 metredir. Taşınmazın cephe aldığı yola 5 metre, komşu parsel sınırlarına 3 metreden fazla yaklaşamaz. Yapı inşaat taban alanı toplamı 75 m²'yi geçmeyecektir. Ancak uygulama, taşınmazların zeytinlik vasıflı olması nedeni ile öncelikle 5403 sayılı toprak koruma ve arazi kullanımı kanunu doğrultusunda ilgili kurumlardan izin alınması, izin alınması durumunda taşınmazda ilgili müze müdürlüğü uzmanları tarafından sondaj kazısı gerçekleştirilerek, sondaj sonuçlarına ilişkin raporun, kültür varlığının bulunması halinde varsa kazı başkanının görüşleri ile birlikte müze müdürlüğünce koruma kuruluna iletilip kurul kararı ile yapılaşması uygun bulunmasından sonra yapılabilir.

2) Sit alanında, sondaj kazısı yapılacak alanlara ilişkin genel sondaj kararı alınabilir.

3) Resmi veya özel kuruluşlarca yapılacak olan teknik alt yapı hizmetlerine dair uygulamalar (kanalizasyon, içme suyu, enerji nakli hattı, telefon hattı, boru hattı vs. gibi) toprak kullanımının minimum seviyede tutulacak şekilde Koruma Bölge Kurulunun izni ve Müze Müdürlüğü denetiminde yapılabilir.

4) Bu alanlarda, taş, toprak, kum vb. alınmamasına, kireç, taş, tuğla, mermer, kum, maden vb. ocaklarının açılmamasına, toprak, cüruf, çöp, sanayi atığı ve benzeri malzeme dökülemez.

5) Taşınmaz kültür varlıklarının mahiyetine tesir etmeyecek şekilde ilgili koruma kurulundan izin almak koşuluyla birleştirme (tevhid) ve ayırma (ifraz) yapılabilir.

6) Alanda tesviye yapılması, ağaç dikimi ve söktümü için Koruma Bölge Kurulundan izin alınması gerekir.

7) Mevsimlik tarımsal faaliyetler devam edebilir.

8) Yukarıda belirtilen hususlar haricindeki uygulamalarda, 2863 sayılı Kültür ve Tabiat Varlıklarını Koruma Kanunu, 3194 sayılı İmar Kanunu ve ilgili mevzuatlar doğrultusunda Koruma Bölge Kurulu kararı sonucuna göre işlem yapılabilir.” şeklinde belirlenmesine;

2863 sayılı Kanun'un 17'nci Maddesi koruma amaçlı imar planının hazırlanarak kurulumuza iletilmesine,

2863 sayılı Kanunun 7'nci maddesi ile 13.03.2012 tarihli ve 28232 sayılı Resmi Gazete'de yayımlanarak yürürlüğe giren “*Korunması Gerekli Taşınmaz Kültür Varlıklarının ve Sitlerin Tespit ve Tescili Hakkındaki Yönetmelik*” gereğince, Hacıpaşalar Mahallesinde 137 ada 24 parsel ile 104 ada 272 parsel numarasında kayıtlı tescil edilen taşınmazların tapu kütüğü beyanlar hanesine “*Bir Kısım I. Derece Arkeolojik Sit Alanında, Bir Kısım III. Derece Arkeolojik Sit Alanında Kalmaktadır*” şeklinde, 104 ada 269 parsel, 104 ada 270 parsel, 137 ada 27 parsel, 104 ada 271 parsel, 137 ada 20 parsel, 104 ada 276 parsel, 137 ada 22 parsel, 137 ada 21 parsel numarasında kayıtlı tescil edilen taşınmazların tapu kütüğü beyanlar hanesine “*Tamamı III. Derece Arkeolojik Sit Alanında Kalmaktadır*” şeklinde; Hacıpaşalar Mahallesinde 104 ada 261 parsel, 104 ada 273 parsel, 104 ada 275 parsel, 104 ada 277 parsel, 104 ada 279 parsel, 104 ada 293 parsel, 104 ada 294 parsel, 137 ada 13 parsel, 137 ada 19 parsel, 137 ada 12 parsel, 137 ada 11 parsel, 137 ada 25 parsel, 137 ada 26 parsel, 137 ada 28 parsel, 137 ada 29 parsel, 104 ada 268 parsel numarasında kayıtlı tescil edilen taşınmazların tapu kütüğü beyanlar hanesine “*Bir Kısım III. Derece Arkeolojik Sit Alanında Kalmaktadır*” şeklinde Şeklinde kayıt/şerh konularak taşınmazların tapu kayıt örneklerinin Aydın Kültür Varlıklarını Koruma Bölge Kurulu Müdürlüğüne iletilmesine,

Söz konusu taşınmazda yapılan kaçak kazı hakkında 2863 sayılı Yasaya muhalefetten ilgili Cumhuriyet Başsavcılığına suç duyurusunda bulunulmasına, kaçak kazı çukurlarının can ve mal güvenliği açısından tehlike oluşturmasına ve kaçak kazıları teşvik etmemesi için adli tahkikat tamamlanmasına müteakip ilgili savcılığın görüşü alınarak ilgili idarenin imkânlarıyla ilgili Müze Müdürlüğü uzmanları denetiminde kapatılarak sonucuna ilişkin Aydın Kültür Varlıklarını Koruma Bölge Kurulu Müdürlüğüne bilgi ve belge iletilmesine, kazı çukurları kapatılana kadar gerekli can ve mal güvenliğinin ilgili belediyesince alınmasına karar verildi.

Aydın İli, Çine İlçesi, Hacıpaşalar Mahallesi, Aşar Mevkii,
Arkeolojik Sit Haritası

1/5000

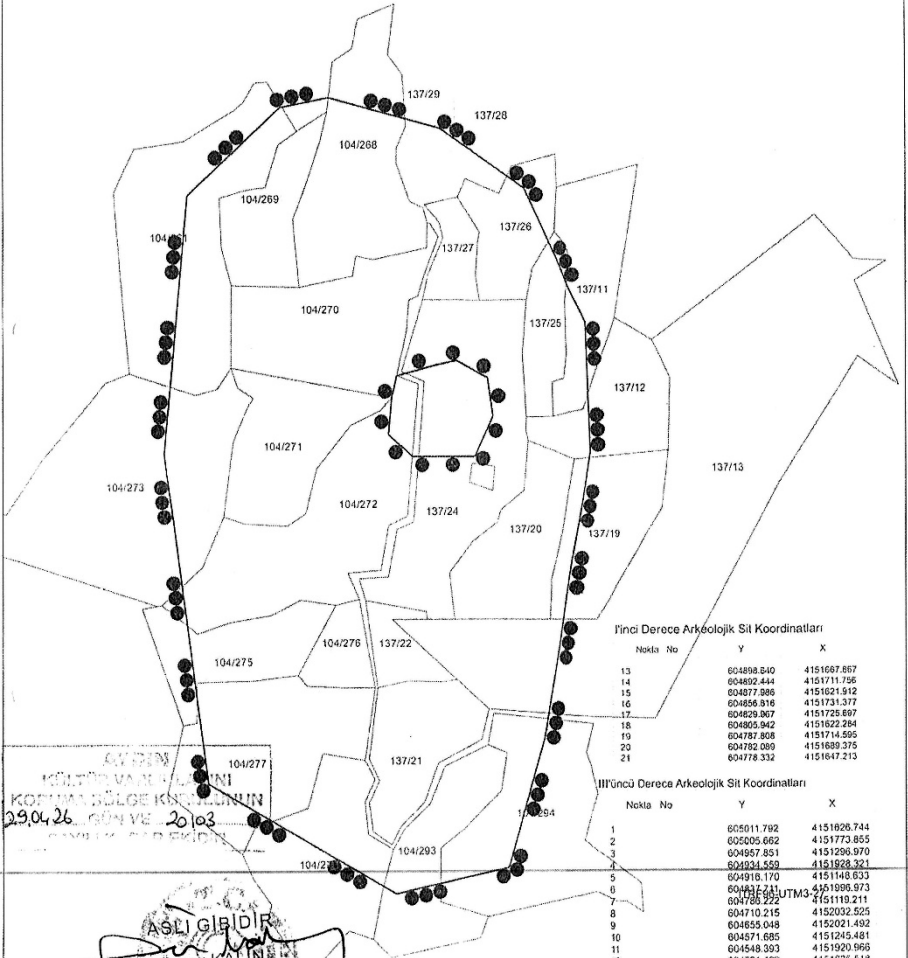

İnci Derece Arkeolojik Sit Koordinatları

Nokta No	Y	X
13	604898.940	4151687.667
14	604892.444	4151711.756
15	604877.986	4151621.512
16	604856.316	4151731.377
17	604829.367	4151725.667
18	604805.942	4151622.284
19	604787.808	4151714.595
20	604782.069	4151689.375
21	604778.332	4151647.213

İlçüncü Derece Arkeolojik Sit Koordinatları

Nokta No	Y	X
1	605011.792	4151826.744
2	605005.662	4151773.855
3	604967.851	4151206.970
4	604924.559	4151928.321
5	604916.170	4151148.633
6	604912.241	4151896.973
7	604785.222	4151119.211
8	604710.215	4150352.525
9	604655.048	4150201.492
10	604571.685	4151245.481
11	604548.393	4151920.966
12	604521.422	4151625.518

Gösterim

Hazırlayan

● İnci Derece Arkeolojik Sit Sınırları
● İnci Derece Arkeolojik Sit Alanları

Emel SENİLMAZ KURUL

Ersin ÇAKICI

Alın Tepe

4824/1-1

Kültür ve Turizm Bakanlıđından:

AYDIN KÜLTÜR VARLIKLARINI KORUMA BÖLGE KURULU KARAR

Toplantı Tarihi ve No :29.04.2026- 483
Karar Tarihi ve No :29.04.2026-20143
Dosya No :09.15.1428

Toplantı Yeri
AYDIN

Aydın İli, Didim İlçesi, Yalıköy Mahallesi, mülkiyeti Maliye Hazinesine ait, 3089 ada 51 parsel sayılı, bir kısmı Aydın Kültür Varlıklarını Koruma Bölge Kurulunun 31.07.2025 tarih ve 18850 sayılı kararı ile ilan ve tescil edilen I. ve III. Derece Arkeolojik Sit Alanı içerisinde, bir kısmı herhangi bir sit alanında bulunmayan, 3.859.303,32 m2 alanlı taşınmazın Askeri Güvenlik Bölgesi olarak Milli Savunma Bakanlıđına tahsisi talep edildiđinden bahisle Kurum görüřümüz istenilen Didim Milli Emlak Müdürlüđünün 03.02.2026 tarih ve 14797999 sayılı yazısı, bir bölümünde tespit edilen arkeolojik alanın tesciline yönelik işlem yapılabilmesi için 2863 sayılı Kanunun 7. maddesi geređince Kurum görüřleri istenilen Aydın Kültür Varlıklarını Koruma Bölge Kurulu Müdürlüđünün 13.02.2026 tarih ve 7965706 sayılı ve 11.03.2026 tarih ve 8083906 sayılı yazıları, kurum görüřlerinin iletildiđi Enerji ve Tabii Kaynaklar Bakanlıđı Maden ve Petrol İşleri Genel Müdürlüđü Özel Alanlar ve Harita Dairesi Başkanlıđının 18.03.2026 tarih ve 2026195859 sayılı yazısı, Didim Belediye Başkanlıđı İmar ve Şehircilik Müdürlüđünün 25.03.2026 tarih ve 4914 sayılı yazısı, Kültür ve Turizm Bakanlıđı Yatırım ve İşletmeler Genel Müdürlüđünün 17.12.2025 tarih ve 7676951 sayılı yazısı, Tarım ve Orman Bakanlıđı Devlet Su İşleri Genel Müdürlüđü 21. Bölge Müdürlüđünün 27.03.2026 tarih ve 6961932 sayılı yazısı, Kültür ve Turizm Bakanlıđı Yatırım ve İşletmeler Genel Müdürlüđünün 01.04.2026 tarih ve 8121744 sayılı yazısı, Aydın İl Kültür ve Turizm Müdürlüđünün 08.04.2026 tarih ve 8191346 sayılı yazısı, Aydın Kültür Varlıklarını Koruma Bölge Kurulu Müdürlüđünün 24.04.2026 tarihli ve 4206248 sayılı uzman inceleme raporu okundu, işlem dosyası incelenildi.

Yapılan görüřme sonucunda; Aydın İli, Didim İlçesi, Yalıköy ve Hisar Mahallesi, Sulubatak Mevkii, tapunun 3089 ada 51 parsel numarasında kayıtlı taşınmaz ve çevresinde bulunan, kararımız ekinde sınırları gösterilen alanda tespit edilen Arkeolojik Alanın 2863 sayılı Kanun kapsamında korunması gerekli taşınmaz kültür varlıđı özelliđi gösterdiđinden III. Derece Arkeolojik Sit olarak tescil edilmesine ve Kurulumuzun 27.04.2022 tarih ve 13482 sayılı kararı ile tescil edilen Sulubatak Çiftlik Yerleşimi III. Derece Arkeolojik sit alanı ile birleştirilerek 1/5000 ölçekli haritada gösterildiđi şekilde güncellenerek yeniden belirlenmesine, sit fişinin uygun olduđuna;

Kültür ve Tabiat Varlıklarını Koruma Yüksek Kurulu'nun 05.11.1999 tarih ve 658 sayılı İlke Kararı doğrultusunda, Yalıköy ve Hisar Mahallesi, Sulubatak Mevkii III. Derece Arkeolojik Sit Alanı Geçiş Dönemi Koruma Esasları ve Kullanma Şartlarını;

“1) Sit alanında kalan taşınmazın yapılaşmaya konu olması durumunda, taşınmazın yapılaşma koşulları h=6,50 metredir. Taşınmazın cephe aldıđı yola 5 metre, komşu parsel sınırlarına 3 metreden fazla yaklaşamaz. Yapı inşaat taban alanı toplamı 75 m²'yi geçmeyecektir. Ancak uygulama, taşınmazların ham toprak vasıflı olması nedeni ile öncelikle 5403 sayılı toprak koruma ve arazi kullanımı kanunu doğrultusunda ilgili kurumlardan izin alınması, izin alınması durumunda taşınmazda ilgili müze müdürlüđü uzmanları tarafından sondaj kazısı gerçekleştirilerek, sondaj sonuçlarına ilişkin raporun, kültür varlıđının bulunması halinde varsa kazı başkanının görüřleri ile birlikte müze müdürlüđünce koruma kuruluna iletilip kurul kararı ile yapılaşması uygun bulunmasından sonra yapılabilir.

Kltr ve Turizm Bakanlıđından:

**ANTALYA KLTR VARLIKLARINI KORUMA BLGE KURULU
KARAR**

Toplantı Tarihi ve No.:29.04.2026/574

Karar Tarihi ve No. :29.04.2026/21939

Toplantı Yeri

ANTALYA

Isparta İli, Stler İlesi, Hacialiler Ky, Arpaukuru Mevkii, 160 ada 1 nolu orman parseli ve yakın evresindeki antik yapı kalıntılarının olduđu blmn I. derece arkeolojik sit alanı, yzey seramiklerinin olduđu evresinin III. Derece Arkeolojik Sit Alanı olarak tescil edilmesine, sit sınırlarının kararımız eki 1/10000 lekli haritada gsterildiđi Őekliyle belirlenmesine ve tescil fiŐinin uygun bulunduđuna (olumlu) karar verildi.

G Ö S T E R İ M

1. DERECE ARKEOLOJİK SİT ALANI SINIRI
2. DERECE ARKEOLOJİK SİT ALANI SINIRI
3. DERECE ARKEOLOJİK SİT ALANI SINIRI

ÖLÇEK: 1/6000

Projeleyim: UTM, Datum: TRF

Çizim Geniştirliği: 3. DİM: 30

I. DERECE ARKEOLOJİK SİT ALANI BİNİRLERİ KOORDİNATLARI

(1 nolu alan)

Notlar No	Y	X	Notlar No	Y	X
1A_N1	862052,00	414561,00	1A_N2	862052,00	414561,00
1A_N3	862114,00	414561,00	1A_N4	862114,00	414561,00
1A_N5	862180,00	414561,00	1A_N6	862180,00	414561,00
1A_N7	862246,00	414561,00	1A_N8	862246,00	414561,00
1A_N9	862312,00	414561,00	1A_N10	862312,00	414561,00
1A_N11	862378,00	414561,00	1A_N12	862378,00	414561,00

(2 nolu alan)

Notlar No	Y	X	Notlar No	Y	X
1A_N1	862377,193	414644,730	1A_N2	862394,004	414644,132
1A_N3	862394,770	414644,132	1A_N4	862311,000	414651,546
1A_N5	862394,770	414651,546	1A_N6	862394,004	414651,546
1A_N7	862456,428	414651,546	1A_N8	862394,004	414651,546
1A_N9	862518,086	414651,546	1A_N10	862394,004	414651,546
1A_N11	862579,744	414651,546	1A_N12	862394,004	414651,546

(3 nolu alan)

Notlar No	Y	X	Notlar No	Y	X
1A_N1	862579,744	414651,546	1A_N2	862579,744	414651,546
1A_N3	862641,402	414651,546	1A_N4	862579,744	414651,546
1A_N5	862703,060	414651,546	1A_N6	862579,744	414651,546
1A_N7	862764,718	414651,546	1A_N8	862579,744	414651,546
1A_N9	862826,376	414651,546	1A_N10	862579,744	414651,546
1A_N11	862888,034	414651,546	1A_N12	862579,744	414651,546

III. DERECE ARKEOLOJİK SİT ALANI BİNİRLERİ KOORDİNATLARI

Notlar No	Y	X	Notlar No	Y	X
3A_N1	862662,000	414330,000	3A_N2	862517,000	414600,544
3A_N3	862517,000	414600,544	3A_N4	862517,000	414600,544
3A_N5	862578,658	414600,544	3A_N6	862517,000	414600,544
3A_N7	862640,316	414600,544	3A_N8	862517,000	414600,544
3A_N9	862701,974	414600,544	3A_N10	862517,000	414600,544
3A_N11	862763,632	414600,544	3A_N12	862517,000	414600,544
3A_N13	862825,290	414600,544	3A_N14	862517,000	414600,544
3A_N15	862886,948	414600,544	3A_N16	862517,000	414600,544
3A_N17	862948,606	414600,544	3A_N18	862517,000	414600,544
3A_N19	863010,264	414600,544	3A_N20	862517,000	414600,544
3A_N21	863071,922	414600,544	3A_N22	862517,000	414600,544
3A_N23	863133,580	414600,544	3A_N24	862517,000	414600,544
3A_N25	863195,238	414600,544	3A_N26	862517,000	414600,544
3A_N27	863256,896	414600,544	3A_N28	862517,000	414600,544
3A_N29	863318,554	414600,544	3A_N30	862517,000	414600,544
3A_N31	863380,212	414600,544	3A_N32	862517,000	414600,544
3A_N33	863441,870	414600,544	3A_N34	862517,000	414600,544
3A_N35	863503,528	414600,544	3A_N36	862517,000	414600,544
3A_N37	863565,186	414600,544	3A_N38	862517,000	414600,544
3A_N39	863626,844	414600,544	3A_N40	862517,000	414600,544
3A_N41	863688,502	414600,544	3A_N42	862517,000	414600,544
3A_N43	863750,160	414600,544	3A_N44	862517,000	414600,544
3A_N45	863811,818	414600,544	3A_N46	862517,000	414600,544
3A_N47	863873,476	414600,544	3A_N48	862517,000	414600,544
3A_N49	863935,134	414600,544	3A_N50	862517,000	414600,544
3A_N51	863996,792	414600,544	3A_N52	862517,000	414600,544
3A_N53	864058,450	414600,544	3A_N54	862517,000	414600,544
3A_N55	864120,108	414600,544	3A_N56	862517,000	414600,544
3A_N57	864181,766	414600,544	3A_N58	862517,000	414600,544
3A_N59	864243,424	414600,544	3A_N60	862517,000	414600,544
3A_N61	864305,082	414600,544	3A_N62	862517,000	414600,544
3A_N63	864366,740	414600,544	3A_N64	862517,000	414600,544
3A_N65	864428,398	414600,544	3A_N66	862517,000	414600,544
3A_N67	864490,056	414600,544	3A_N68	862517,000	414600,544
3A_N69	864551,714	414600,544	3A_N70	862517,000	414600,544
3A_N71	864613,372	414600,544	3A_N72	862517,000	414600,544
3A_N73	864675,030	414600,544	3A_N74	862517,000	414600,544
3A_N75	864736,688	414600,544	3A_N76	862517,000	414600,544
3A_N77	864798,346	414600,544	3A_N78	862517,000	414600,544
3A_N79	864860,004	414600,544	3A_N80	862517,000	414600,544
3A_N81	864921,662	414600,544	3A_N82	862517,000	414600,544
3A_N83	864983,320	414600,544	3A_N84	862517,000	414600,544
3A_N85	865044,978	414600,544	3A_N86	862517,000	414600,544
3A_N87	865106,636	414600,544	3A_N88	862517,000	414600,544
3A_N89	865168,294	414600,544	3A_N90	862517,000	414600,544
3A_N91	865229,952	414600,544	3A_N92	862517,000	414600,544
3A_N93	865291,610	414600,544	3A_N94	862517,000	414600,544
3A_N95	865353,268	414600,544	3A_N96	862517,000	414600,544
3A_N97	865414,926	414600,544	3A_N98	862517,000	414600,544
3A_N99	865476,584	414600,544	3A_N100	862517,000	414600,544
3A_N101	865538,242	414600,544	3A_N102	862517,000	414600,544
3A_N103	865600,000	414600,544	3A_N104	862517,000	414600,544
3A_N105	865661,658	414600,544	3A_N106	862517,000	414600,544
3A_N107	865723,316	414600,544	3A_N108	862517,000	414600,544
3A_N109	865784,974	414600,544	3A_N110	862517,000	414600,544
3A_N111	865846,632	414600,544	3A_N112	862517,000	414600,544
3A_N113	865908,290	414600,544	3A_N114	862517,000	414600,544
3A_N115	865969,948	414600,544	3A_N116	862517,000	414600,544
3A_N117	866031,606	414600,544	3A_N118	862517,000	414600,544
3A_N119	866093,264	414600,544	3A_N120	862517,000	414600,544
3A_N121	866154,922	414600,544	3A_N122	862517,000	414600,544
3A_N123	866216,580	414600,544	3A_N124	862517,000	414600,544
3A_N125	866278,238	414600,544	3A_N126	862517,000	414600,544
3A_N127	866339,896	414600,544	3A_N128	862517,000	414600,544
3A_N129	866401,554	414600,544	3A_N130	862517,000	414600,544
3A_N131	866463,212	414600,544	3A_N132	862517,000	414600,544
3A_N133	866524,870	414600,544	3A_N134	862517,000	414600,544
3A_N135	866586,528	414600,544	3A_N136	862517,000	414600,544
3A_N137	866648,186	414600,544	3A_N138	862517,000	414600,544
3A_N139	866709,844	414600,544	3A_N140	862517,000	414600,544
3A_N141	866771,502	414600,544	3A_N142	862517,000	414600,544
3A_N143	866833,160	414600,544	3A_N144	862517,000	414600,544
3A_N145	866894,818	414600,544	3A_N146	862517,000	414600,544
3A_N147	866956,476	414600,544	3A_N148	862517,000	414600,544
3A_N149	867018,134	414600,544	3A_N150	862517,000	414600,544
3A_N151	867079,792	414600,544	3A_N152	862517,000	414600,544
3A_N153	867141,450	414600,544	3A_N154	862517,000	414600,544
3A_N155	867203,108	414600,544	3A_N156	862517,000	414600,544
3A_N157	867264,766	414600,544	3A_N158	862517,000	414600,544
3A_N159	867326,424	414600,544	3A_N160	862517,000	414600,544
3A_N161	867388,082	414600,544	3A_N162	862517,000	414600,544
3A_N163	867449,740	414600,544	3A_N164	862517,000	414600,544
3A_N165	867511,398	414600,544	3A_N166	862517,000	414600,544
3A_N167	867573,056	414600,544	3A_N168	862517,000	414600,544
3A_N169	867634,714	414600,544	3A_N170	862517,000	414600,544
3A_N171	867696,372	414600,544	3A_N172	862517,000	414600,544
3A_N173	867758,030	414600,544	3A_N174	862517,000	414600,544
3A_N175	867819,688	414600,544	3A_N176	862517,000	414600,544
3A_N177	867881,346	414600,544	3A_N178	862517,000	414600,544
3A_N179	867943,004	414600,544	3A_N180	862517,000	414600,544
3A_N181	868004,662	414600,544	3A_N182	862517,000	414600,544
3A_N183	868066,320	414600,544	3A_N184	862517,000	414600,544
3A_N185	868127,978	414600,544	3A_N186	862517,000	414600,544
3A_N187	868189,636	414600,544	3A_N188	862517,000	414600,544
3A_N189	868251,294	414600,544	3A_N190	862517,000	414600,544
3A_N191	868312,952	414600,544	3A_N192	862517,000	414600,544
3A_N193	868374,610	414600,544	3A_N194	862517,000	414600,544
3A_N195	868436,268	414600,544	3A_N196	862517,000	414600,544
3A_N197	868497,926	414600,544	3A_N198	862517,000	414600,544
3A_N199	868559,584	414600,544	3A_N200	862517,000	414600,544
3A_N201	868621,242	414600,544	3A_N202	862517,000	414600,544
3A_N203	868682,900	414600,544	3A_N204	862517,000	414600,544
3A_N205	868744,558	414600,544	3A_N206	862517,000	414600,544
3A_N207	868806,216	414600,544	3A_N208		

Kltr ve Turizm Bakanlıđından:

**ANTALYA KLTR VARLIKLARINI KORUMA BLGE KURULU
KARAR**

Toplantı Tarihi ve No.:29.04.2026/574

Karar Tarihi ve No. :29.04.2026/21938



Toplantı Yeri

ANTALYA

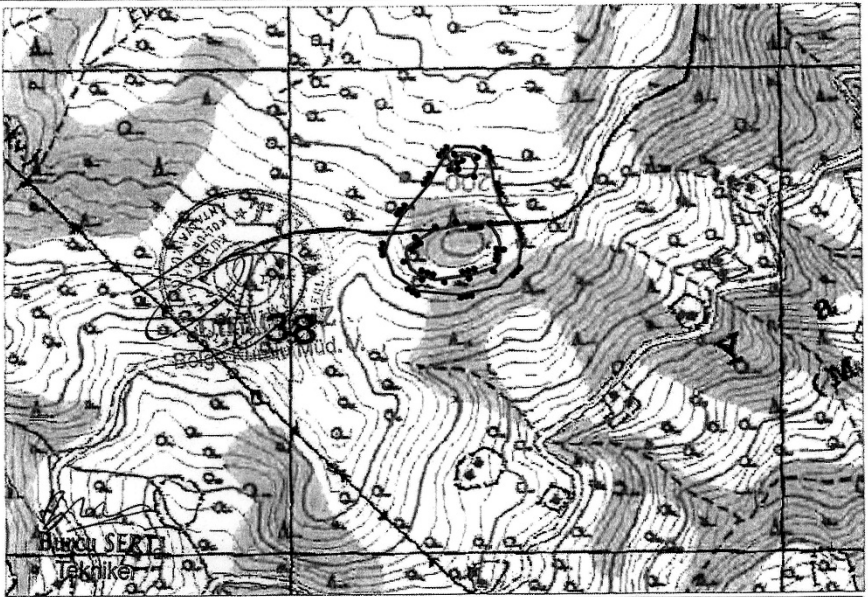
Isparta İli, Sttler İlesi, Kasımlar-Darıbk Ky, Kocagyk Tepesi Mevkii, 422 ada 1 nolu orman parseli ve yakın evresindeki antik yapı kalıntılarının olduđu blmn I. derece arkeolojik sit alanı, yzey seramiklerinin olduđu evresinin III. Derece Arkeolojik Sit Alanı olarak tescil edilmesine, sit sınırlarının kararımız eki 1/10000 lekli haritada gsterildiđi Őekliyle belirlenmesine ve tescil fiŐinin uygun bulunduđuna (olumlu) karar verildi.



ISPARTA İLİ, SÜTÇÜLER İLÇESİ, KASIMLAR VE DARIBÜKÜ KÖYÜ

 I. DERECE ARKEOLOJİK SİT SINIRI
 III. DERECE ARKEOLOJİK SİT SINIRI
 PAFTA NO: M26-D-3
 U.T.M. 6 DATUM: ED50 D.O.M.: 33
 ÖLÇEK: 1/10000

T.C.
 KÜLTÜR VE TURİZM BAKANLIĞI
 ANTALYA K.V.K. Bölge Kurulunun

29.04.2026 tarih ve 7.1919 sayılı karar ektidir.

Nokta No	Y	X
1ARK/1	338331.839	4157808.174
1ARK/2	338343.076	4157820.961
1ARK/3	338357.024	4157825.998
1ARK/4	338371.748	4157823.285
1ARK/5	338383.372	4157804.300
1ARK/6	338377.560	4157786.884
1ARK/7	338362.061	4157779.890
1ARK/8	338346.175	4157782.602
1ARK/9	338333.389	4157793.451
1ARK/10	338241.390	4157636.991
1ARK/11	338296.410	4157668.363
1ARK/12	338359.554	4157682.699
1ARK/13	338400.250	4157683.086
1ARK/14	338414.988	4157672.600
1ARK/15	338426.905	4157653.400
1ARK/16	338431.634	4157631.941
1ARK/17	338428.838	4157600.991
1ARK/18	338419.953	4157592.159
1ARK/19	338374.606	4157576.888
1ARK/20	338294.262	4157566.845
1ARK/21	338264.037	4157577.924
1ARK/22	338247.155	4157590.173
1ARK/23	338241.369	4157605.678
1ARK/24	338238.217	4157622.614

Nokta No	Y	X
3ARK/1	338229.147	4157700.987
3ARK/2	338283.546	4157765.616
3ARK/3	338308.584	4157816.761
3ARK/4	338336.086	4157842.333
3ARK/5	338376.072	4157840.473
3ARK/6	338401.644	4157825.595
3ARK/7	338410.944	4157797.897
3ARK/8	338416.523	4157760.036
3ARK/9	338434.656	4157716.795
3ARK/10	338458.369	4157678.669
3ARK/11	338472.782	4157639.148
3ARK/12	338465.343	4157594.513
3ARK/13	338423.962	4157551.272
3ARK/14	338343.060	4157535.928
3ARK/15	338260.763	4157543.833
3ARK/16	338211.478	4157578.239
3ARK/17	338195.205	4157626.594
3ARK/18	338202.179	4157652.167

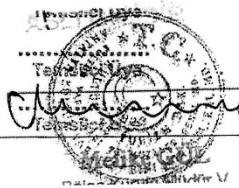

Kltr ve Turizm Bakanlıđından:

**ANTALYA KLTR VARLIKLARINI KORUMA BLGE KURULU
KARAR**

Toplantı Tarihi ve No.:29.04.2026/574

Karar Tarihi ve No. :29.04.2026/21940

Toplantı Yeri

ANTALYA

Isparta İli, Stler İlesi, Kasımlar Kynde, zel mlkiyetteki 351 ada 20 parsel ve yakın evresindeki temel seviyesinde duvar kalıntılarının olduđu blmn I. derece arkeolojik sit alanı, yzey seramiklerinin olduđu evresinin III. Derece Arkeolojik Sit Alanı olarak tescil edilmesine, sit sınırlarının kararımız eki 1/10000 lekli haritada gsterildiđi Őekliyle belirlenmesine ve tescil fiŐinin uygun bulunduđuna (olumlu) karar verildi.

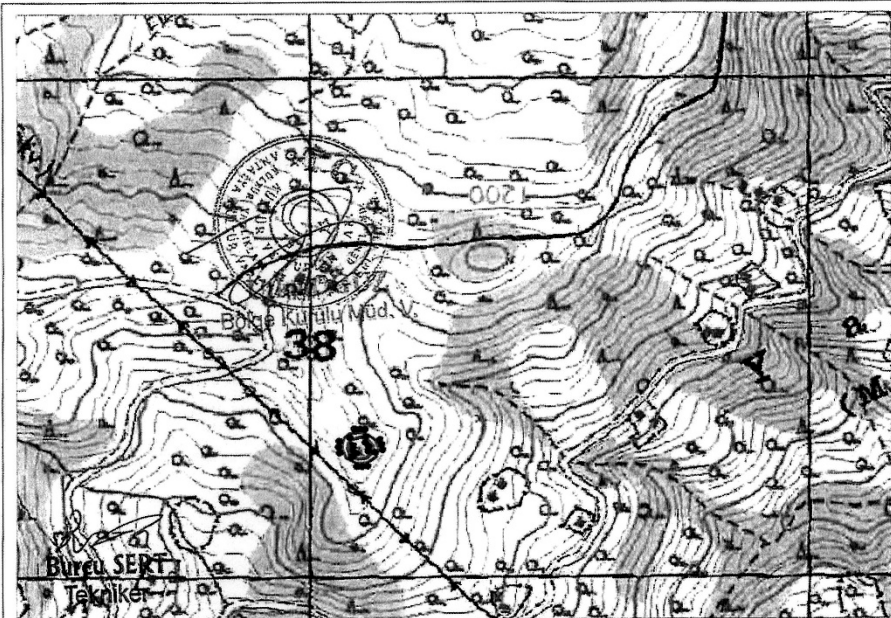

ISPARTA İLİ, SÜTÇÜLER İLÇESİ, KASIMLAR KÖYÜ

— I. DERECE ARKEOLOJİK SİT SINIRI

— III. DERECE ARKEOLOJİK SİT SINIRI

PAFTA NO: M26-D-3

U.T.M. 6 DATUM: ED50 D.O.M.: 33

ÖLÇEK: 1/10000

Nokta No	Y	X
1AR/K1	338062.497	4157278.861
1AR/K2	338103.518	4157284.311
1AR/K3	338114.468	4157281.057
1AR/K4	338126.875	4157267.027
1AR/K5	338127.965	4157255.504
1AR/K6	338112.238	4157241.801
1AR/K7	338096.511	4157240.711
1AR/K8	338080.317	4157247.718
1AR/K9	338076.113	4157260.487
1AR/K10	338077.358	4157270.764

Nokta No	Y	X
3AR/K1	338065.002	4157268.433
3AR/K2	338069.414	4157281.279
3AR/K3	338078.627	4157289.973
3AR/K4	338096.275	4157291.920
3AR/K5	338114.571	4157290.103
3AR/K6	338129.753	4157279.203
3AR/K7	338137.928	4157280.777
3AR/K8	338133.516	4157243.779
3AR/K9	338117.036	4157233.268
3AR/K10	338093.290	4157231.581
3AR/K11	338073.048	4157241.962
3AR/K12	338065.392	4157258.571

T.C.
KÜLTÜR VE TURİZM BAKANLIĞI
ANTALYA K.V.K. Bölge Kurulunun
29.04.2026 tarih ve 21940 sayılı kararıdır.



Bölge Kurulu Müdürü V

Kültür ve Turizm Bakanlıđından:

KOCAELİ KÜLTÜR VARLIKLARINI KORUMA BÖLGE KURULU

K A R A R

Toplantı Tarihi ve No : 15/04/2026-482
Karar Tarihi ve No : 15/04/2026-8621

Toplantı Yeri
Kocaeli

Kocaeli İli, Kandıra İlçesi, Karadivan Mahallesi, Mezartepe Mevkii, Prof. Dr. Ayşe ÇALIK ROSS tarafından 2019 yılında gerçekleştirilen yüzey araştırmasında tespit edilen nekropol alanının tesciline ilişkin Kültür Varlıkları ve Müzeler Genel Müdürlüğü'nün 26.11.2019 tarih ve 975976 sayılı yazısı, tescil çalışmalarının başlatıldığına dair Kocaeli KVKBK Müdürlüğü'nün 30.01.2026 tarih ve 7901264 sayılı yazısı, her türlü inşai ve fiziki müdahale için 5403 sayılı Kanununun 13. maddesi gereğince Tad Portal üzerinden "Tarım Dışı Kullanım İzni" alınması gerektiğine dair kurum görüşü bildirilen Kocaeli İl Tarım ve Orman Müdürlüğü 02.02.2026 tarihli ve E-67364019-622.02-23273905 sayılı yazısı, kurum görüşlerini olumlu olarak gönderen Kocaeli Yatırım İzleme ve Koordinasyon Başkanlığı'nın 03.02.2026 tarihli ve E92267096000169300 sayılı yazısı, İller Bankası İstanbul Bölge Müdürlüğü'nün 04.02.2026 tarihli ve E-36792024-202.09-3660 sayılı yazısı, Kandıra Belediye Başkanlığı'nın 04.02.2026 tarihli ve E-73296571-115.99-97594 sayılı yazısı, Maden ve Petrol İşleri Genel Müdürlüğü'nün 08.02.2026 tarihli ve E-91714819-101.29.00.00-2026127567 sayılı yazısı, Karayolları İstanbul 1. Bölge Müdürlüğü'nün 09.02.2026 tarihli ve E.41295115- 752.99 / 2050899 sayılı yazısı, Kocaeli Çevre Şehircilik ve İklim Değişikliği İl Müdürlüğü'nün 10.02.2026 tarihli ve E-15693765-250-14855098 sayılı yazısı, İzmit Orman İşletme Müdürlüğü'nün 19.02.2026 tarihli ve E-61469664-255.01.01-18795845 sayılı yazısı, mülkiyet yapısı, planlama süreçleri ve kamusal yatırımlar üzerinde ölçüstüz etki oluşturacağı gerekçesiyle kurum görüşünü olumsuz gönderen Kocaeli Büyükşehir Belediye Başkanlığı'nın 03.02.2026 tarihli ve E-82610533-045.99-00004859748 sayılı yazısı, Kocaeli KVKBK Müdürlüğü uzmanlarınca hazırlanan ve Müdürlük evrakına 25.03.2026 tarihli ve 4136797 sayı ile kayıtlı uzman raporu okundu. Ekleri ve işlem dosyası incelendi. Yapılan görüşmeler sonucunda;

Kocaeli İli, Kandıra İlçesi, Karadivan Mahallesi, özel mülkiyete ait, Mezartepe Mevkii, herhangi bir sit alanında kalmayan ve tescil kaydı olmayan, 2019 yılında gerçekleştirilen yüzey araştırmasında tespit edilen nekropol alanın 2863 sayılı Yasanın 6'ncı maddesinde belirtilen özellikleri taşıdığı anlaşıldığından karar eki haritada gösterildiği şekliyle III. (Üçüncü) Derece Arkeolojik Sit Alanı olarak tescil edilmesine, alana ilişkin hazırlanan sit fişinin onanmasına, sit alanında kalan parselin tapu kütüğü beyanlar hanesine "3. derece arkeolojik sit alanında kalmaktadır" şerhi konulması için ilgili Tapu Müdürlüğüne bildirilmesine, 2863 sayılı yasanın 17. maddesi gereğince söz konusu alana ilişkin Geçiş Dönemi Koruma Esasları ve Kullanma Şartlarının belirlenmesine ilişkin önerilerin Koruma Bölge Kurulu Müdürlüğü uzmanlarınca hazırlanarak Kurulumuza sunulmasına, can ve mal güvenliği açısından her türlü emniyet tedbirinin ilgili belediyesince alınmasına ve aldırılmasına karar verildi.

Satı Sınırı Koordinatları (UTM 3 DER MF8)

Nokta No	Y	X
1	503538.616	4538218.795
2	503586.307	4538160.666
3	503586.802	4538141.124
4	503583.339	4538132.714
5	503578.516	4538122.201
6	503564.416	4538118.862
7	503547.843	4538127.520
8	503537.330	4538138.774
9	503521.747	4538154.665
10	503506.411	4538169.571
11	503495.677	4538184.528
12	503520.190	4538198.938
13	503533.777	4538211.989

Kaçatıro
III. Demirel Akademiye Str. Alanı



Kocaeli Kültür Varlıklarını
Koruma Bölge Kurulunun
15/10/2014 tarihli D.B. gün ve... sayılı
kararı ektir.