

**Müdürlüğünden:**

Kırşehir ili, Boztepe ve Mucur ilçeleri sınırları içerisinde yer alan Seyfe Gölü ve Çevresi Doğal Sit Alanı Revize Tescili aşağıdaki haritada gösterildiği şekliyle Bakanlık Makamının 12.06.2026 tarih ve 15894074 sayılı Olur'u ile **"Doğal Sit-Sürdürülebilir Koruma ve Kontrollü Kullanım Alanı"** ve **"Doğal Sit-Nitelikli Doğal Koruma Alanı"** olarak tescil edilmiştir.

19.07.2012 tarihli ve 28358 sayılı Resmi Gazete'de yayımlanan "Korunan Alanların Tespit, Tescil ve Onayına İlişkin Usul ve Esaslara Dair Yönetmelik" in 17. maddesinin (j) bendinde yer alan "Anıt ağaçlar hariç, tabiat varlıklarının ve doğal sit alanlarının tescil kararları Resmi Gazete'de yayımlanır ve Bakanlığın internet sayfasında bir ay süre ile duyurulur." hükmü gereği ekteki haritada belirtilen doğal sit alanının tesciline ait ilan metninin Resmi Gazete'de yayımlanması hususunda;

Alana ait koordinat ve parsel bilgileri <https://says.csb.gov.tr> adresinde mevcuttur.

**Seyfe Gölü ve Çevresi Doğal Sit Alanı (Revize)**

İli : Kırşehir

İlçesi : Boztepe ve Mucur

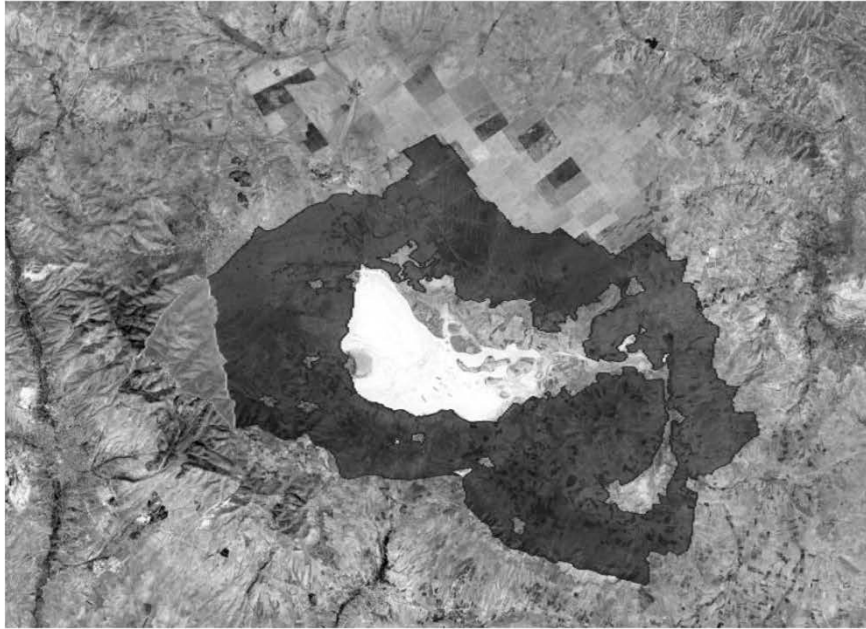

 Sürdürülebilir ve Kontrollü Kullanım Alanı

 Nitelikli Doğal Koruma Alanı