

Kltr ve Turizm Bakanlıđından:

**ADANA KLTR VARLIKLARINI KORUMA BLGE KURULU
KARAR**

TOPLANTI TARİHİ VE NO: 21.05.2026-680
KARAR TARİHİ VE NO : 21.05.2026-20874

TOPLANTI YERİ
ADANA

Mersin ili, Silifke ilçesi, Olukbaşı Mahallesi, mlkiyeti Maliye Hazinesine ait, Milli Eđitim Bakanlıđına tahsisli, 409 ada 5 parselde (eski 728) yer alan, Adana Kltr ve Tabiat Varlıklarını Koruma Kurulunun 06.10.1994 tarih ve 1913 sayılı kararı ile korunması gerekli taşınmaz kltr varlıđı olarak tescil edilen, 09.10.2000 tarih ve 3889 sayılı kararıyla rlyesi ile renovasyon ve restorasyon projesi onaylanan Silifke Gazi Çiftliđinin çatısında zamanla oluşan yıpranmalar nedeniyle bakım ve onarım ihtiyacının olduđu, gerekli grlebilecek bakım-onarım çalışmalarının yapılabilmesi ve basit onarım n izin belgesinin dzenlenebilmesine ynelik işlemlerin yapılabilmesi iin yapı grubunun belirlenmesi talebine iliřkin; Mersin Bykřehir Belediye Bařkanlıđı İmar ve řehircilik Mdrlđnn 07.04.2026 tarihli ve 1260632 sayılı yazısı, Adana Kltr Varlıklarını Koruma Blge Kurulunun 27.05.2015 tarih ve 5029 sayılı kurul kararı, Adana Koruma Blge Kurulu Mdrlđ uzmanlarınca hazırlanan 20.05.2026 tarih ve 4264254 sayılı yerinde inceleme raporu okundu, ekleri ve işlem dosyası incelendi, yapılan grřmeler sonucunda;

Mersin ili, Silifke ilçesi, Olukbaşı Mahallesi, mlkiyeti Maliye Hazinesine ait, Milli Eđitim Bakanlıđına tahsisli, 409 ada 5 parselde (eski 728) yer alan korunması gerekli taşınmaz kltr varlıđının yapı grubunun 2. Grup Yapı olarak belirlenmesine, kararımız eki korunma alanı haritasının 2863 sayılı Yasa kapsamında uygun olduđuna, Adana Kltr Varlıklarını Koruma Blge Kurulunun 27.05.2015 tarih ve 5029 sayılı kararıyla istenilen restorasyon uygulamasının onaylı projesine uygun yapıldıđına iliřkin mellif mimar ve ilgili kurumlarca hazırlanacak rapor ve fotođraflarının Kurulumuza sunulmasına karar verildi.

GAZİ ÇİFTLİĞİ KORUNMA ALANI TESCİL HARİTASI

İL:MERSİN

İLÇE:SİLİFKE

MAHALLE:OLUKBAŞI

TESCİLLİ KÜLTÜR VARLIĞI ADA/PARSEL: 409/5

KORUNMA ALANI ADA/PARSEL: 409/4-5-6-21-22, 406/23



1/2000

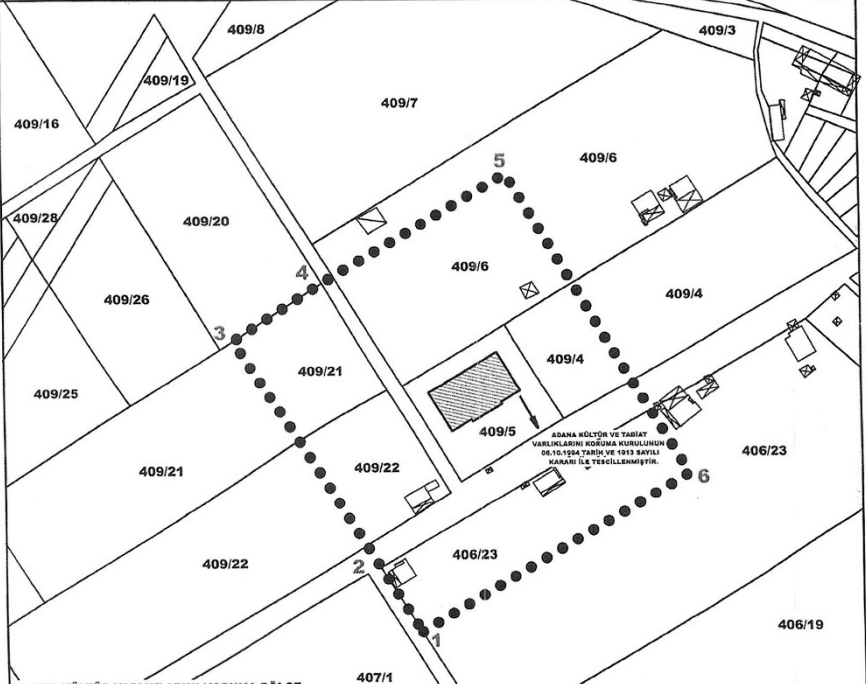

ADANA KÜLTÜR VARLIKLARINI KORUMA BÖLGE KURULUNUN 21.05.2016 GÜN VE 2017/4 SAYILI KARAR EKİDİR.

KOORDİNAT ÖZET ÇİZELGESİ

UTM 3 ITRF 96

UTM 6 ED 50

ADANA KÜLTÜR VARLIKLARINI KORUMA BÖLGE KURULU ONAYI
BAŞKAN *[Signature]*
BAŞKAN YRD. *[Signature]*
ÜYE *[Signature]*
ÜYE *[Signature]*
ÜYE *[Signature]*
ÜYE *[Signature]*
ÜYE *[Signature]*
ÜYE *[Signature]*

NoktaNo	Y	X	Y2	X2
1	594186.179	4027255.934	594185.966	4025819.656
2	594170.223	4027284.941	594168.017	4025848.652
3	594106.448	4027386.318	594104.267	4025950.189
4	594145.720	4027411.440	594143.524	4025975.102
5	594227.961	4027459.540	594225.332	4026023.182
6	594306.563	4027325.959	594304.303	4025889.654

ALAN ÇIKTISI

Ada/Parsel	Noktalar	HesapAlan
409/4-5-6-21-22 406/23	1,2,3,4,5,6	21627,055

HAZIRLAYANLAR

LEJANT



TESCİLLİ KÜLTÜR VARLIĞI
KORUNMA ALANI SINIRI
KADASTRAL PARSEL SINIRI

[HO]

Kültür ve Turizm Bakanlıđından:

ADANA KÜLTÜR VARLIKLARINI KORUMA BÖLGE KURULU

KARAR

TOPLANTI TARİHİ VE NO: 27.04.2026-675
KARAR TARİHİ VE NO : 27.04.2026-20680

TOPLANTI YERİ
ADANA

Mersin ili, Silifke ilçesi, Camikebir Mahallesi, Adana Kültür ve Tabiat Varlıklarını Koruma Kurulunun 22.03.2002 tarih ve 4654 sayılı kararıyla tescil edilen, Koruma Bölge Kurulunun 22.05.2013 tarih ve 2251 sayılı, 19.04.2017 tarih ve 7834 sayılı kararları ile Koruma Amaçlı İmar Planı onaylanan Seleukeia Antik Kenti 3. Derece Arkeolojik Sit Alanı sınırları içerisinde kalan ve sınırları içerisinde Bölge Kurulunun 26.09.2017 tarih ve 8455 sayılı kararıyla tescil edilen taşınmaz kültür varlığı yer alan, özel mülkiyete ait, 193 ada 10 (eski 5) parsel, mülkiyeti Silifke Belediyesine ait 193 ada 11 (eski 5) parsel ile THA da gerçekleştirilen sondaj çalışmalarına ilişkin; Mersin Valiliđi İl Kültür Müdürlüğü'nün 11.03.2002 tarih 1095 sayılı ve eki Silifke Müze Müdürlüğü uzmanlarınca hazırlanan 07.03.2002 tarihli raporu, 23.08.2004 tarih ve 247 sayı ile Müdürlüğü müze kayıtlı Mersin İl Kültür ve Turizm Müdürlüğü'nün bila tarih ve 4066 sayılı yazısı ve eki Silifke Müze Müdürlüğü uzmanlarınca hazırlanan 17.08.2004 tarihli rapor ve Mersin İl Kültür ve Turizm Müdürlüğü'nün 09.06.2004 tarih ve 2831 sayılı yazısı ve eki Silifke Müze Müdürlüğü uzmanlarınca hazırlanan 07.06.2004 tarihli rapor, Adana Kültür ve Tabiat Varlıklarını Koruma Kurulunun 22.03.2002 tarih ve 4654 sayılı, 24.06.2004 tarih ve 5730 sayılı, Adana Kültür ve Tabiat Varlıklarını Koruma Bölge Kurulunun 01.10.2004 tarih ve 148 sayılı, 19.11.2009 tarih ve 5517 sayılı, Adana Kültür Varlıklarını Koruma Bölge Kurulunun 26.09.2017 tarih ve 8456 sayılı, 13.03.2019 tarih ve 10883 sayılı, 23.12.2025 tarih ve 20110 sayılı, 24.02.2026 tarih ve 20402 sayılı kararları, Koruma Bölge Kurulu Müdürlüğü uzmanları tarafından hazırlanan 21.04.2026 tarih ve 4199111 sayılı dosya inceleme raporu okundu, ekleri ve konunun işlem dosyası incelendi, yapılan görüşmeler sonucunda;

Mersin ili, Silifke ilçesi, Camikebir Mahallesi, Koruma Amaçlı İmar Planı ve 3. Derece Arkeolojik Sit Alanı sınırları içerisinde kalan, özel mülkiyete ait, 193 ada 10 (eski 5) parsel ile mülkiyeti Silifke Belediyesine ait 193 ada 11 (eski 5) parsel ile THA da Müzesince yapılan sondajlarda ortaya çıkan kesme taş döşeme, duvar kalıntısı, seramik ve çatı kiremidi parçalarının 2863 sayılı Yasanın 6. Maddesi kapsamında kültür varlığı niteliđi taşıdığı Koruma Bölge Kurul Müdürlüğü uzmanları tarafından hazırlanan 21.04.2026 tarih ve 4199111 sayılı dosya inceleme raporundan anlaşıldığından, kararımız eki haritada belirtildiđi şekilde 1. Derece Arkeolojik Sit Alanı olarak tescil

edilmesine, kararımız eki sit fişi ve sit haritasının uygun olduğuna, 1. Derece arkeolojik sit alanı sınırlarının Koruma Amaçlı İmar Planına işlenmesine ve alana yönelik Koruma Amaçlı İmar Planının 1. Derece arkeolojik sit alanlarına yönelik tanımlanan hükümleri doğrultusunda işlem tesis edilmesine, mevcut veriler ışığında alanın 1. Derece Arkeolojik Sit Alanı olarak tescil edilmesi nedeniyle 193 ada 10 ve 11 (eski 5) parsellerde Koruma Amaçlı İmar Planı ve Plan Hükümleri doğrultusunda yapılaşmaya gidilebileceđine yönelik Adana Kültür ve Tabiat Varlıklarını Koruma Bölge Kurulu tarafından alınan 01.10.2004 tarih ve 148 sayılı kararın iptaline karar verildi.

CAMİKEBİR 1. DERECE ARKEOLOJİK SİT TESCİL HARİTASI

İL:MERSİN

İLÇE:SİLİFKE

MAHALLE:CAMİKEBİR

ADA/PARSEL: 193/10,11- THA



1/1000

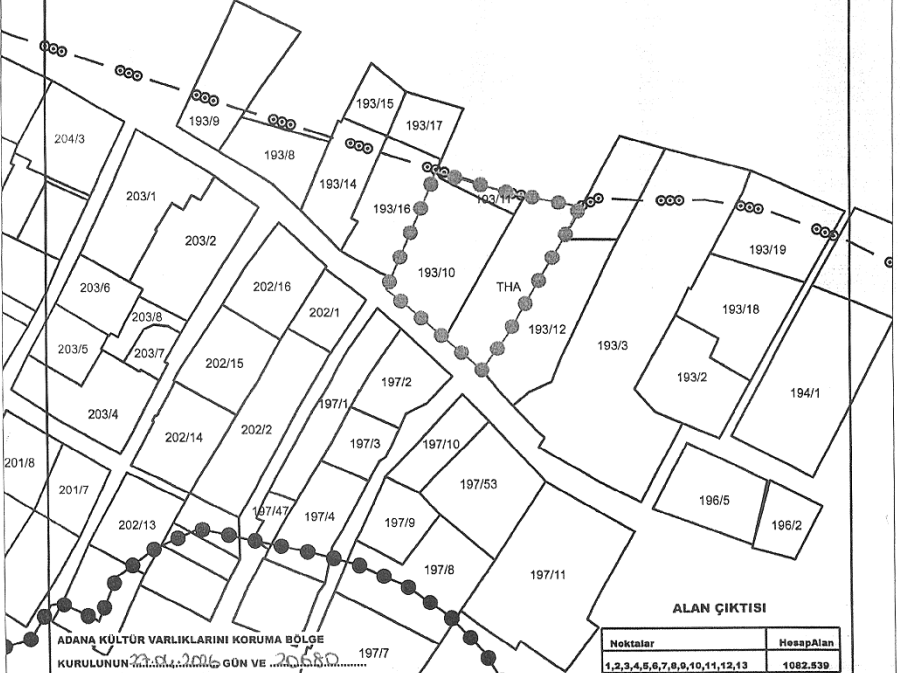

ALAN ÇIKTISI

Noktalar	HesapAlan
1,2,3,4,5,6,7,8,9,10,11,12,13	1082,539

ADANA KÜLTÜR VARLIKLARINI KORUMA BÖLGE KURULUNUN 22.01.2006 GÜN VE 20580 SAYILI KARAR EKİDİR.

ADANA KÜLTÜR VARLIKLARINI KORUMA BÖLGE KURULU ONAYI

BAŞKAN
BAŞKAN YRD.
ÜYE
ÜYE
ÜYE
ÜYE
ÜYE
ÜYE
ÜYE
ÜYE

KOORDİNAT ÖZET ÇİZELGESİ
UTM 3 İTRF 96 UTM 6 ED 50

NoktaNo	Y	X	Y2	X2
1	582790.380	4028045.337	582792.645	4028608.746
2	582806.519	4028040.705	582808.778	4028604.116
3	582822.658	4028037.442	582824.908	4028600.889
4	582818.842	4028029.843	582811.096	4028593.359
5	582812.468	4028019.090	582814.724	4028582.510
6	582806.310	4028008.460	582808.569	4028571.884
7	582800.528	4028000.323	582802.789	4028563.950
8	582792.204	4028007.714	582794.498	4028551.138
9	582784.411	4028014.448	582786.678	4028537.868
10	582778.078	4028018.775	582781.348	4028522.198
11	582780.242	4028021.506	582782.511	4028534.928
12	582786.937	4028037.274	582790.203	4028600.687
13	582789.832	4028044.091	582792.097	4028607.501

HAZIRLAYANLAR

LEJANT
● 1. DERECE ARKEOLOJİK SİT
○ 1. DERECE ARKEOLOJİK SİT
○ 3. DERECE ARKEOLOJİK SİT
— KADASTRAL PARSEL SINIRI

Kültür ve Turizm Bakanlıđından:

HATAY KÜLTÜR VARLIKLARINI KORUMA BÖLGE KURULU

KARAR

Toplantı Tarihi ve No : 31.03.2026-251
Karar Tarihi ve No : 31.03.2026-7046

Toplantı Yeri
HATAY

Hatay İli, Yayladađı İlçesi, Çatbaşı Mahallesi sınırlarında Adana Kültür ve Tabiat Varlıklarını Koruma Bölge Kurulunun 15.11.1991 tarih 1020 sayılı kararı ile 1. derece arkeolojik sit olarak tescil edilen, özel mülkiyete ait olan, 102 ada 125 parselde (eski 69 parsel) yer alan kaya kabartmalarının ve kaya mezarının sayısallaştırılmasına yönelik; Kültür Varlıkları ve Müzeler Genel Müdürlüğü, Kurullar Dairesi Başkanlığının 10.09.2025 tarih ve 7254112 sayılı yazısı; Kurul Müdürlüğünün 09.02.2026 tarih ve 7937388 sayılı yazısı; Kurulumuzun 24.02.2021 tarih 1148 sayılı kararı; ile Hatay Kültür Varlıklarını Koruma Bölge Kurulu Müdürlüğü uzmanlarının hazırladığı 27.02.2026 tarih ve 4082003 sayılı raporu okundu, işlem dosyası incelendi.

Yapılan görüşmeler sonucunda; Hatay İli, Yayladađı İlçesi, Çatbaşı Mahallesi sınırlarında, özel mülkiyete ait olan, 102 ada 125 parselde (eski 69 parsel) yer alan kaya kabartmalarının ve kaya mezarının Taşınmaz Ulusal Envanter Sisteminin güncellenmesi kapsamında kararımız eki 1/2000 ölçekli sayısallaştırılan sit haritasının ve güncellenen sit fişinin uygun olduğuna, 1. derece arkeolojik site yönelik Kültür ve Tabiat Varlıklarını Koruma Yüksek Kurulunun 05.11.1999 gün ve 658 sayılı İlke Kararı Arkeolojik Sitlerde Koruma ve Kullanma Koşulları;

1.Maddesi "...Korumaya yönelik bilimsel çalışmalar dışında aynen korunacak sit alanlarıdır. Bu alanlarda, kesinlikle hiçbir yapılaşmaya izin verilmemesine, imar planlarında aynen korunacak sit alanı olarak belirlenmesine, bilimsel amaçlı kazıların dışında hiçbir kazı yapılamayacağına, ancak;

- Resmi ve özel kuruluşlarca zorunlu durumlarda yapılacak alt yapı uygulamaları için müze müdürlüğünün ve varsa kazı başkanının görüşüyle konunun koruma kurulunda değerlendirilmesine,
- Yeni tarımsal alanların açılmamasına, yalnızca sınırlı mevsimlik tarımsal faaliyetlerin devam edebileceğine, koruma kurullarınca uygun görülmesi halinde seracılığa devam edebileceğine,
- Höyük ve tümülüslerde toprağın sürülmesine dayanan tarımsal faaliyetlerin kesinlikle yasaklanmasına, ağaçlandırmaya gidilmesine, yalnızca mevcut ağaçlardan ürün alınabileceğine,
- Taş, toprak, kum vb. alınmamasına, kireç, taş, tuğla, mermer, kum, maden vb. ocakların açılmamasına, toprak, cüruf, çöp, sanayi atığı ve benzeri malzeme dökülmesine,
- Bu alanlar içerisinde yer alan ören yerlerinde gezi yolu düzenlemesi, meydan tanzimi, açık otopark, WC, bilet gişesi, bekeçi kulübesi gibi ünitelerin koruma kurulundan izin alınarak yapılabileceğine,
- Bu alanlar içerisinde bulunan ve günümüzde halen kullanılan umuma açık mezarlıklarda sadece defin işlemlerinin yapılabileceğine,
Taşınmaz kültür varlıklarının mahiyetine tesir etmeyecek şekilde ilgili koruma kurulundan izin almak koşuluyla birleştirme (tevhit) ve ayırma (ifraz) yapılabileceğine,
Kamu düzeni veya güvenliğinin olağan hayatı durduracak veya kesintiye uğratacak şekilde bozulduğu ya da doğal afet yaşanan yerlerde, yapılmasında zorunlu bulunan geçici uygulamalara ilişkin, zemine en az müdahale edilecek şekilde hazırlanan ve süresi belirlenen projelerin ilgili koruma bölge kurulunda değerlendirilebileceğine, profesyonel koruma bölge kurulunca uygun görülen geçici uygulamaların Kültür ve Turizm Bakanlığınca oluşturulacak bilim kurulu denetiminde yapılabileceğine, ..."

hükümlerinin Geçiş Dönemi Koruma Esasları ve Kullanma Şartları olarak belirlenmesine, geçiş dönemi koruma esasları ve kullanma şartlarının geçerlilik süresinin 3 (üç) yıl olmasına; söz konusu 1. derece arkeolojik site yönelik koruma amaçlı imar planlarının ilgili İdarelerce ivedilikle hazırlanarak Kurulumuza sunulmasına, kaya kabartmalarının korunmasına ve belgeleme çalışmalarına yönelik çözüm önerileri üretilerek ilgili Müze Müdürlüğünce ve ilgili Restorasyon ve Konservasyon Bölge Laboratuvarı Müdürlüğünce hazırlanacak bilgi-belgelerin Kurulumuza sunulmasına; alana yönelik güvenlik tedbirlerinin ilgili İdarelerce alınmasına/aldırılmasına karar verildi.

İL: HATAY
İLÇE: YAYLADAĞI
MAHALLE: ÇATBAŞI
ADA/PARSEL: 102/125

SİT DERECEBİ	Atam
1.DERECE	20.319,768

ÇATBAŞI ASUR KABARTMALARI

Ölçektir/2000

1.DERECE ARKEOLOJİK SİT SINIRI
TAŞINMAZ KÜLTÜR VARLIĞI
KAYA MEZARI

1.DERECE ARKEOLOJİK SİT SINIRINA
AİT KOORDİNAT ÇETVELİ 11504 3 DERECE

No	X	Y
1	518292.421	388886.000
2	518292.539	388881.529
3	518564.023	388886.139
4	518564.023	388886.139
5	518776.247	388886.514
6	518776.247	388886.514
7	518851.131	388877.313
8	518851.131	388877.313
9	518844.974	388875.655
10	518844.974	388875.655
11	518844.974	388875.655
12	518844.974	388875.655
13	518844.974	388875.655
14	518844.974	388875.655
15	518844.974	388875.655
16	518844.974	388875.655
17	518844.974	388875.655
18	518844.974	388875.655
19	518844.974	388875.655
20	518844.974	388875.655
21	518844.974	388875.655
22	518844.974	388875.655
23	518844.974	388875.655
24	518844.974	388875.655
25	518844.974	388875.655
26	518844.974	388875.655
27	518844.974	388875.655
28	518844.974	388875.655
29	518844.974	388875.655
30	518844.974	388875.655
31	518844.974	388875.655
32	518844.974	388875.655
33	518844.974	388875.655
34	518844.974	388875.655

No	X	Y
1	518292.421	388886.000
2	518292.539	388881.529
3	518564.023	388886.139
4	518564.023	388886.139
5	518776.247	388886.514
6	518776.247	388886.514
7	518851.131	388877.313
8	518851.131	388877.313
9	518844.974	388875.655
10	518844.974	388875.655
11	518844.974	388875.655
12	518844.974	388875.655
13	518844.974	388875.655
14	518844.974	388875.655
15	518844.974	388875.655
16	518844.974	388875.655
17	518844.974	388875.655
18	518844.974	388875.655
19	518844.974	388875.655
20	518844.974	388875.655
21	518844.974	388875.655
22	518844.974	388875.655
23	518844.974	388875.655
24	518844.974	388875.655
25	518844.974	388875.655
26	518844.974	388875.655
27	518844.974	388875.655
28	518844.974	388875.655
29	518844.974	388875.655
30	518844.974	388875.655
31	518844.974	388875.655
32	518844.974	388875.655
33	518844.974	388875.655
34	518844.974	388875.655

TAŞINMAZ KÜLTÜR VARLIĞINA VE
KAYA MEZARINA AİT KOORDİNAT
ÇETVELİ 11504 3 DERECE

Notlar No 418 X

K1	518564.023	388886.000
K2	518564.023	388886.139
K3	518776.247	388886.514
M1	518844.974	388875.655

NOT: ALANA AİT KOORDİNATLAR TARAFIMIZCA
128

NOT: ALANA AİT KOORDİNATLAR TARAFIMIZCA
128

NOT: ALANA AİT KOORDİNATLAR TARAFIMIZCA
128

123

38

39

122

120

102

102

102

102

102

102

102

102

102

102

102

102

102

102

102

102

102

102

102

102

102

102

102

102

102

102

102

102

102

102

102

102

102

102

102

102

102

102

102

102

102

102

102

102

102

102

102

102

102

102

102

102

102

102

102

102

102

102

102

102

102

102

102

102

102

102

102

102

102

102

102

102

102

102

102

102

102

102

102

102

102

102

102

102

102

102

102

102

102

102

102

102

102

102

102

102

102

102

102

102

102

102

102

102

102

102

102

102

102

102

102

102

102

102

102

102

102

102

102

102

102

102

102

102

102

102

102

102

102

102

102

102

102

102

102

102

102

102

102

102

102

102

102

102

102

102

102

102

102

102

102

102

102

102

102

102

102

102

102

102

102

102

102

102

102

102

102

102

102

102

102

102

102

102

102

102

102

102

102

102

102

102

102

102

102

102

102

102

102

102

Kültür ve Turizm Bakanlıđından:

HATAY KÜLTÜR VARLIKLARINI KORUMA BÖLGE KURULU KARAR

Toplantı Tarihi ve No : 01.04.2026-252
Karar Tarihi ve No : 01.04.2026-7106

Toplantı Yeri
HATAY

Hatay İli, Kırıkhan İlçesi, Kodallı Mahallesi sınırlarında Adana Kültür ve Tabiat Varlıklarını Koruma Kurulu Büro Müdürlüğü'nün 08.06.1988 tarih 68 sayılı kararı ile 1. derece arkeolojik sit olarak tescil edilen, mülkiyeti Tüzel kişiye ait olan 27 parselde kayıtlı Kodallı höyüğünün sayısallaştırılmasına yönelik; Kültür Varlıkları ve Müzeler Genel Müdürlüğü, Kurullar Dairesi Başkanlığının 10.09.2025 tarih ve 7254112 sayılı yazısı; Kurul Müdürlüğünün 09.02.2026 tarih ve 7937388 sayılı yazısı; ile Hatay Kültür Varlıklarını Koruma Bölge Kurulu Müdürlüğü uzmanlarının hazırladığı 27.02.2026 tarih ve 4082066 sayılı raporu okundu, işlem dosyası incelendi.

Yapılan görüşmeler sonucunda; Hatay İli, Kırıkhan İlçesi, Kodallı Mahallesi sınırlarında kalan mülkiyeti Tüzel kişiye ait olan 27 parselde kayıtlı Kodallı höyüğünün Taşınmaz Ulusal Envanter Sisteminin güncellenmesi kapsamında kararımız eki 1/2000 ölçekli sayısallaştırılan sit haritasının ve güncellenen sit fişinin uygun olduğuna, 1. derece arkeolojik site yönelik Kültür ve Tabiat Varlıklarını Koruma Yüksek Kurulunun 05.11.1999 gün ve 658 sayılı İlke Kararı Arkeolojik Sitlerde Koruma ve Kullanma Koşulları;

1.Maddesi "...Korumaya yönelik bilimsel çalışmalar dışında aynen korunacak sit alanlarıdır. Bu alanlarda, kesinlikle hiçbir yapılaşmaya izin verilmemesine, imar planlarında aynen korunacak sit alanı olarak belirlenmesine, bilimsel amaçlı kazılar dışında hiçbir kazı yapılamayacağına, ancak;

- Resmî ve özel kuruluşlarca zorunlu durumlarda yapılacak alt yapı uygulamaları için müze müdürlüğünün ve varsa kazı başkanının görüşüyle konunun koruma kurulunda değerlendirilmesine,
- Yeni tarımsal alanların açılmamasına, yalnızca sınırlı mevsimlik tarımsal faaliyetlerin devam edebileceğine, koruma kurullarınca uygun görülmesi halinde seracılığa devam edilebileceğine,
- Höyük ve tümülüslerde toprağın sürülmesine dayanan tarımsal faaliyetlerin kesinlikle yasaklanmasına, ağaçlandırmaya gidilmemesine, yalnızca mevcut ağaçlardan ürün alınabileceğine,
- Taş, toprak, kum vb. alınmamasına, kireç, taş, tuğla, mermer, kum, maden vb. ocakların açılmamasına, toprak, cüruf, çöp, sanayi atığı ve benzeri malzeme dökülmemesine,
- Bu alanlar içerisinde yer alan ören yerlerinde gezi yolu düzenlemesi, meydan tanzimi, açık otopark, WC, bileti geçişi, bekçi kulübesi gibi ünitelerin koruma kurulundan izin alınarak yapılabileceğine,
- Bu alanlar içerisinde bulunan ve günümüzde halen kullanılan umuma açık mezarlıklarda sadece defin işlemlerinin yapılabileceğine,
Taşınmaz kültür varlıklarının mahiyetine tesir etmeyecek şekilde ilgili koruma kurulundan izin almak koşuluyla birleştirme (tevhit) ve ayırma (ifraz) yapılabileceğine,
Kamu düzeni veya güvenliğinin olağan hayatı durduracak veya kesintiye uğratabilecek şekilde bozulduğu ya da doğal afet yaşanan yerlerde, yapılmasında zorunluluk bulunan geçici uygulamalara ilişkin, zemine en az müdahale edilecek şekilde hazırlanan ve sırası belirlenen projelerin ilgili koruma bölge kurulunda değerlendirilebileceğine, projesi koruma bölge kurulunca uygun görülen geçici uygulamaların Kültür ve Turizm Bakanlığınca oluşturulacak bilim kurulu denetiminde yapılabileceğine, ..."

hükümlerinin Geçiş Dönemi Koruma Esasları ve Kullanma Şartları olarak belirlenmesine, geçiş dönemi koruma esasları ve kullanma şartlarının geçerlilik süresinin 3 (üç) yıl olmasına; söz

konusu 1. derece arkeolojik site yönelik koruma amaçlı imar planlarının ilgili İdarelerce ivedilikle hazırlanarak Kurulumuza sunulmasına, söz konusu parselde izinsiz yapılan inşai faaliyetleri (tek katlı iki adet yapı, su deposu ve parke döşenmesi) yapanlar yaptırınlar hakkında 2863 Sayılı Kanun'un 9. Maddesi'ne muhalefet teşkil ettiğinden bu izinsiz uygulamayı yapanlar yaptırınlar hakkında 2863 sayılı Kanunun 9'uncu Maddesi gereği yasal işlem başlatılmasına, yapılan fiziki ve inşai çalışmaların durdurulmasına, izinsiz uygulamaların mülk sahiplerince KUDEB denetiminde, zemine müdahale gerektiren durumlarda ilgili Müze Müdürlüğü denetiminde ilgili idarelerce gerekli güvenlik tedbirleri alınarak kaldırılmasına; yapılan işlemler sonucundan Kurul Müdürlüğüne bilgi verilmesine; alana yönelik güvenlik tedbirlerinin ilgili İdarelerce alınmasına/aldırılmasına karar verildi.

İL: HATAY
İLÇE: KIRIKHAN
MAHALLE: KODALLI
PARSELLER: 27

**1.DERECE ARKEOLOJİK SİT SINIRINA AİT
KOORDİNAT CETVELİ İTİFAK 3 DERECE**

Nokta No	Y	X
S1	536119.517	4045736.399
S2	536151.062	4045743.387
S3	536192.042	4045761.953
S4	536242.472	4045774.612
S5	536246.012	4045770.418
S6	536250.496	4045779.100
S7	536265.044	4045730.891
S8	536303.245	4045675.724
S9	536294.175	4045677.064
S10	536281.508	4045665.336
S11	536237.948	4045518.025
S12	536194.201	4045429.718
S13	536132.547	4045429.718
S14	536090.722	4045559.545
S15	536083.926	4045593.865
S16	536098.986	4045633.970
S17	536103.073	4045665.249
S18	536115.131	4045707.501

**1.DERECE ARKEOLOJİK SİT SINIRINA AİT
KOORDİNAT CETVELİ ED50 6 DERECE**

Nokta No	Y	X
S1	267580.087	4047352.790
S2	267611.862	4047356.792
S3	267653.392	4047376.076
S4	267704.204	4047387.159
S5	267707.613	4047382.856
S6	267711.743	4047371.400
S7	267725.408	4047342.744
S8	267761.879	4047286.398
S9	267749.795	4047188.094
S10	267796.704	4047176.713
S11	267691.879	4047130.772
S12	267646.416	4047083.251
S13	267603.283	4047041.534
S14	267595.794	4047173.886
S15	267590.055	4047241.087
S16	267556.365	4047261.024
S17	267556.427	4047282.170
S18	267574.800	4047324.035

Kodallı Höyükün Variklarını
Koruma Bölge Kurulunun
0104/2023/39 Sayılı Vesfiye... 96
Sayılı Kararıyla Belirlenmiştir.

Nurhan
Nurhan Yılmaz
Arkeolog

Mustafa
Mustafa Bedir
Arkeolog

Mustafa
Mustafa Bedir
Arkeolog

Mustafa
Mustafa Bedir
Arkeolog

KODALLI HÖYÜĞÜ

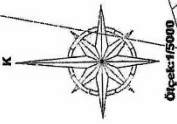

1. DERECE ARKEOLOJİK SİT SINIRI

Y	X
128	536119.517
129	536151.062
130	536192.042
131	536242.472
132	536246.012
133	536250.496
134	536265.044
135	536303.245
136	536294.175
137	536281.508
138	536237.948
139	536194.201
140	536132.547
141	536090.722
142	536083.926
143	536098.986
144	536103.073
145	536115.131



NOT: ALANA AIT KOORDİNATLAR TARAFIMIZCA ÇİZİLMİŞTİR. ÇİZİMİN DOĞRULUĞU İÇİN KODALLI HÖYÜĞÜNE GİRİŞİMLERİN YAPILMASI İÇİN İZİN ALINMALIDIR.

Mustafa
Mustafa Bedir
Arkeolog

Mustafa
Mustafa Bedir
Arkeolog

Mustafa
Mustafa Bedir
Arkeolog

Nurhan
Nurhan Yılmaz
Arkeolog

Kodallı Höyükün Variklarını
Koruma Bölge Kurulunun
0104/2023/39 Sayılı Vesfiye... 96
Sayılı Kararıyla Belirlenmiştir.

Kültür ve Turizm Bakanlıđından:

HATAY KÜLTÜR VARLIKLARINI KORUMA BÖLGE KURULU

KARAR

Toplantı Tarihi ve No : 01.04.2026-252

Karar Tarihi ve No : 01.04.2026-7105

Toplantı Yeri

HATAY

Hatay İli, Kırıkhan İlçesi, Çamsarı Mahallesi sınırlarında Adana Kültür ve Tabiat Varlıklarını Koruma Kurulu Büro Müdürlüğü'nün 08.06.1988 tarih 68 sayılı kararı ile 1. derece arkeolojik sit olarak tescil edilen, özel ve Hatay Büyükşehir Belediyesi mülkiyetine ait olan 3 parselde kayıtlı Yassıyurt höyüğü'nün sayısallaştırılmasına yönelik; Kültür Varlıkları ve Müzeler Genel Müdürlüğü, Kurullar Dairesi Başkanlığının 10.09.2025 tarih ve 7254112 sayılı yazısı; Kurul Müdürlüğü'nün 09.02.2026 tarih ve 7937388 sayılı yazısı; ile Hatay Kültür Varlıklarını Koruma Bölge Kurulu Müdürlüğü uzmanlarının hazırladığı 27.02.2026 tarih ve 4082038 sayılı raporu okundu, işlem dosyası incelendi.

Yapılan görüşmeler sonucunda; Hatay İli, Kırıkhan İlçesi, Çamsarı Mahallesi sınırlarında kalan özel ve Hatay Büyükşehir Belediyesi mülkiyetine ait olan 3 parselde kayıtlı Yassıyurt höyüğü'nün Taşınmaz Ulusal Envanter Sisteminin güncellenmesi kapsamında kararımız eki 1/2000 ölçekli sayısallaştırılan sit haritasının ve güncellenen sit fişinin uygun olduğuna, 1. derece arkeolojik site yönelik Kültür ve Tabiat Varlıklarını Koruma Yüksek Kurulunun 05.11.1999 gün ve 658 sayılı İlke Kararı Arkeolojik Sitlerde Koruma ve Kullanma Koşulları;

1.Maddesi "...Korumaya yönelik bilimsel çalışmalar dışında aynen korunacak sit alanlarıdır. Bu alanlarda, kesinlikle hiçbir yapılaşmaya izin verilmemesine, imar planlarında aynen korunacak sit alanı olarak belirlenmesine, bilimsel amaçlı kazılar dışında hiçbir kazı yapılamayacağına, ancak;

- Resmi ve özel kuruluşlarca zorunlu durumlarda yapılacak alt yapı uygulamaları için müze müdürlüğü'nün ve varsa kazı başkanının görüşüyle konunun koruma kurulunda değerlendirilmesine,
- Yeni tarımsal alanların açılmamasına, yalnızca sınırlı mevsimlik tarımsal faaliyetlerin devam edebileceğine, koruma kurullarınca uygun görülmesi halinde seracılığa devam edebileceğine,
- Höyük ve tümülüslerde toprağın sürülmesine dayanan tarımsal faaliyetlerin kesinlikle yasaklanmasına, ağaçlandırmaya gidilmesine, yalnızca mevcut ağaçlardan ürün alınabileceğine,
- Taş, toprak, kum vb. alınmamasına, kireç, taş, tuğla, mermer, kum, maden vb. ocakların açılmamasına, toprak, cüruf, çöp, sanayi atığı ve benzeri malzeme dökülmemesine,
- Bu alanlar içerisinde yer alan ören yerlerinde gezi yolu düzenlemesi, meydan tanzimi, açık otopark, WC, bilet gişesi, bekçi kulübesi gibi ünitelerin koruma kurulundan izin alınarak yapılabileceğine,
- Bu alanlar içerisinde bulunan ve günümüzde halen kullanılan umuma açık mezarlıklarda sadece defin işlemlerinin yapılabileceğine, Taşınmaz kültür varlıklarının mahiyetine tesir etmeyecek şekilde ilgili koruma kurulundan izin almak koşuluyla birleştirme (tevhit) ve ayırma (ifraz) yapılabileceğine, Kamu düzeni veya güvenliğinin olağan hayatı durduracak veya kesintiye uğratacak şekilde bozulduğu ya da doğal afet yaşanan yerlerde, yapılmasında zorunluluk bulunan geçici uygulamalara ilişkin, zemine en az müdahale edilecek şekilde hazırlanan ve süresi belirlenen projelerin ilgili koruma bölge kurulunda değerlendirilebileceğine, projesi koruma bölge kurulunca uygun görülen geçici uygulamaların Kültür ve Turizm Bakanlığınca oluşturulacak bilim kurulu denetiminde yapılabileceğine, ..."

hükümlerinin Geçiş Dönemi Koruma Esasları ve Kullanma Şartları olarak belirlenmesine, geçiş dönemi koruma esasları ve kullanma şartlarının geçerlilik süresinin 3 (üç) yıl olmasına; söz

konusu 1. derece arkeolojik site yönelik koruma amaçlı imar planlarının ilgili İdarelerce ivedilikle hazırlanarak Kurulumuza sunulmasına, alana yönelik güvenlik tedbirlerinin ilgili İdarelerce alınmasına/aldırılmasına karar verildi.

İL: HATAY

İLÇE: KIRIKHAN

MAHALLE: ÇAMSARI

PARSELLER: 3

ÇAMSARI YASSIYURT HÖYÜĞÜ

Ölçek:1/2000

K



1. DERECE ARKEOLOJİK SİT SINIRI

HATAY KÜLTÜR VARLIKLARINI KORUMA BÖLGE KURULUŞU (HATAY)	
Adı/Soyadı	İmza
Üye	[İmza]
Üye	[İmza]
Üye	[İmza]
Üye	[İmza]
Üye	[İmza]
Üye	[İmza]
Üye	[İmza]

20

21

19

18

4

5

10

1.DERECE ARKEOLOJİK SİT SINIRINA AIT
KOORDİNAT ÇETVELİ İTRF96 3 DERECE

Nokta No	Y	X
S1	539871,026	4048448,260
S2	539871,512	4048448,264
S3	539871,512	4048445,713
S4	539871,026	4048445,713
S5	539871,026	4048438,939
S6	539871,026	4048384,730
S7	539865,657	4048376,690
S8	539856,033	4048407,538
S9	539864,233	4048422,445
S10	539867,211	4048432,957
S11	539869,175	4048444,268

1.DERECE ARKEOLOJİK SİT SINIRINA AIT
KOORDİNAT ÇETVELİ ED50 6 DERECE

Nokta No	Y	X
S1	271415,324	4048947,945
S2	271436,288	4048949,977
S3	271436,288	4048947,945
S4	271432,767	4048937,481
S5	271444,438	4048982,531
S6	271407,691	4048975,571
S7	271399,033	4048908,710
S8	271407,695	4048921,360
S9	271411,001	4048931,776
S10	271409,781	4048940,925
S11	271413,318	4048943,061



NOT:ALANA AIT KOORDİNATLAR TARAFIMIZCA CORS ÇHAZIYLA ALINMIŞTIR.

Hatay Kültür Varlıklarını
Koruma Bölge Kurulması
01.04.2026...Gm Vc.7/0.5.
Çevre Kurur elidir.

Nurhayat DİNG
Arkeolog

Buğra BEDİR
Arkeolog

Müslü İREK
Arkeolog

1

Harita Müdürlüğü