

**Kültür ve Turizm Bakanlıđından:**

**ADANA KÜLTÜR VARLIKLARINI KORUMA BÖLGE KURULU  
KARAR**

TOPLANTI TARİHİ VE NO: 21.05.2026-680  
KARAR TARİHİ VE NO : 21.05.2026-20885

TOPLANTI YERİ  
ADANA

Mersin ili, Silifke ilçesi, Uzuncaburç Mahallesi Şeytanderesi Vadisi Doğal ve 3. Derece Arkeolojik Sit Alanı içerisinde Adana Kültür Varlıklarını Koruma Bölge Kurulunun 28.03.2023 tarih ve 15914 sayılı kararı ile tescil edilen 1. Derece Arkeolojik Sit Alanının revizyonuna yönelik; Mersin İl Kültür ve Turizm Müdürlüğü'nün 02.01.2026 tarih ve 7776289 sayılı yazısı, Koruma Bölge Kurulu Müdürlüğü'nün 25.03.2026 tarih ve 8102549 sayılı kurum görüşü isteme yazısı, Karayolları 5. Bölge Müdürlüğü'nün 15.04.2026 tarih ve 2109900 sayılı yazısı, DSI 6. Bölge Müdürlüğü'nün 06.04.2026 tarih ve 7007425 sayılı yazısı, Maden ve Petrol İşleri Genel Müdürlüğü'nün 01.04.2026 tarih ve 2026219918 sayılı yazısı, Mersin Büyükşehir Belediye Başkanlığı İmar ve Şehircilik Dairesi Başkanlığının 01.04.2026 tarih ve 1277838 sayılı yazısı, Koruma Bölge Kurulu Müdürlüğü uzmanlarınca hazırlanan 15.05.2026 tarih ve 4256624 sayılı yerinde inceleme raporu okundu, ekleri ve konunun işlem dosyası incelendi, yapılan görüşmeler sonucunda;

Mersin ili, Silifke ilçesi, Uzuncaburç Mahallesi Şeytanderesi Vadisi Doğal ve 3. Derece Arkeolojik Sit Alanı içerisinde 130 ada 1,83,84,114 parsel, 168 ada 333,334,338,168 parsel, 0 ada 3773, 3775, 3776 parselde tespit edilen arkeolojik alanın (Roma Yolu, mimari yapılar, blok taşlar) 2863 sayılı Yasanın 6. Maddesi kapsamında kaldığı ve Adana Kültür Varlıklarını Koruma Bölge Kurulunun 28.03.2023 tarih ve 15914 sayılı kararı ile tescil edilen 1. Derece Arkeolojik Sit Alanının devamı niteliğinde olduğu Koruma Bölge Kurulu Müdürlüğü uzmanlarınca hazırlanan 15.05.2026 tarih ve 4256624 sayılı rapordan anlaşıldığından kararımız eki haritada belirtildiği şekilde 1. Derece Arkeolojik Sit Alanı olarak tescil edilerek revize edilmesine, kararımız eki sit fişi, revize sit haritası ve Kültür ve Tabiat Varlıklarını Koruma Yüksek Kurulunun, Arkeolojik Sitler, Koruma ve Kullanma Koşulları başlıklı 05.11.1999 gün ve 658 sayılı ilke kararı doğrultusunda belirlenen Geçiş Dönemi Koruma Esasları ve Kullanma Koşullarının uygun olduğuna karar verildi.



**ŞEYTAN DERESİ VADİSİ VE YAKIN ÇEVRESİ 3. DERECE ARKEOLOJİK SİT ALANI  
İÇİNDE BULUNAN 1. DERECE ARKEOLOJİK SİT ALANI REVİZE SİT HARİTASI  
KOORDİNAT ÖZET ÇİZELGESİ**

UTM 3 ITRF 96				UTM 3 ITRF 96	
Nokta No	Y	X	Nokta No	Y	X
81	586166.087	4050219.788	82	586180.438	4050316.754
83	586181.376	4050382.423	84	586202.888	4050375.108
85	586216.726	4050381.148	86	586220.507	4050415.726
87	586230.968	4050443.458	88	586238.182	4050466.218
89	586246.891	4050481.404	910	586250.841	4050492.721
311	586264.456	4050512.406	312	586272.544	4050532.441
313	586280.632	4050553.523	314	586286.856	4050581.104
815	586291.463	4050586.280	816	586307.707	4050583.946
817	586308.327	4050593.272	818	586315.556	4050594.988
819	586322.739	4050543.595	820	586330.749	4050509.107
821	586325.179	4050486.947	822	586309.747	4050470.315
823	586299.868	4050467.838	824	586293.300	4050467.389
825	586248.112	4050399.041	826	586231.817	4050341.957
827	586229.721	4050307.827	828	586216.286	4050277.975
829	586203.061	4050228.910	830	586218.817	4050181.862
831	586227.889	4050238.439	832	586239.439	4050121.671
833	586207.058	4050079.930	834	586191.420	4050052.828
835	586172.457	4050025.633	836	586156.687	4049989.969
837	586144.344	4049943.560	838	586195.827	4049880.494
839	586267.700	4048889.706	840	586316.014	4049874.319
841	586335.994	4049864.490	842	586348.082	4049853.560
843	586361.825	4049809.067	844	586370.386	4049782.516
845	586398.175	4049716.031	846	586389.115	4049662.945
847	586379.454	4049537.828	848	586377.749	4049571.273
849	586341.074	4049537.828	850	586316.433	4049502.539
851	586355.490	4049492.363	852	586388.639	4049471.065
853	586400.996	4049436.904	854	586392.854	4049378.098
855	586398.766	4049431.985	856	586384.502	4049295.337
857	586369.378	4049285.016	858	586361.939	4049247.234
859	586385.093	4049225.944	860	586368.464	4049198.822
861	586373.424	4049185.202	862	586371.938	4049146.484
863	586382.457	4049119.971	864	586378.927	4049102.599
865	586358.100	4049083.970	866	586353.964	4049055.133
867	586344.180	4049008.312	868	586331.174	4048987.285
869	586307.558	4048919.191	870	586286.648	4048872.708
871	586269.824	4048840.117	872	586248.791	4048811.948
873	586229.562	4048762.415	874	586221.771	4048775.987
875	586222.303	4048765.656	876	586204.212	4048746.778
877	586192.441	4048745.651	878	586186.487	4048774.269
879	586198.358	4048808.323	880	586210.635	4048829.639
881	586239.892	4048871.954	882	586268.029	4048916.398
883	586295.779	4048975.908	884	586316.196	4049029.770
885	586322.479	4049078.870	886	586338.496	4049113.630
887	586354.488	4049130.780	888	586347.894	4049144.162
889	586340.026	4049182.503	890	586336.545	4049175.869
891	586332.046	4049264.438	892	586337.999	4049247.447
893	586351.934	4049302.031	894	586363.546	4049347.049
895	586368.775	4049398.472	896	586371.141	4049441.980
897	586312.792	4049467.067	898	586293.935	4049481.006
899	586292.095	4049516.558	9100	586315.131	4049561.066
9101	586338.246	4049602.461	9102	586363.607	4049644.821
9103	586351.135	4049689.419	9104	586337.799	4049754.957
9105	586329.843	4049793.838	9106	586316.556	4049834.866
9107	586276.658	4049852.721	9108	586215.158	4049850.712
9109	586182.263	4049799.535	9110	586108.314	4049802.153
9111	585951.816	4049801.822	9112	585932.579	4049841.087
9113	585913.571	4049865.174	9114	585962.249	4049893.917
9115	585978.939	4049879.546	9116	586003.628	4049945.285
9117	586041.590	4049865.406	9118	586070.811	4049978.581
9119	586121.839	4049902.827	9120	586120.728	4049914.058
9121	586115.448	4049928.379	9122	586119.279	4049948.965
9123	586120.464	4049970.064	9124	586132.548	4049996.760
9125	586146.469	4050032.761	9126	586150.826	4050052.675
9127	586183.155	4050073.082	9128	586160.120	4050090.167
9129	586182.989	4050104.182	9130	586164.449	4050123.256
9131	586165.508	4050185.772			

Alan Çıktısı

ADİ Alan

1. DERECE ARKEOLOJİK SİT ALANI 98816.167

Başkan: [Signature]  
Başkan: [Signature]  
Üye: [Signature]  
Üye: [Signature]  
Üye: [Signature]  
Üye: [Signature]

Adana Kültür Varlıklarını  
Korumaya Bağlı Kuruluşlar  
21.05.2016  
20889

**Kültür ve Turizm Bakanlıđından:**

**ADANA KÜLTÜR VARLIKLARINI KORUMA BÖLGE KURULU**

**KARAR**

TOPLANTI TARİHİ VE NO: 21.05.2026-680  
KARAR TARİHİ VE NO : 21.05.2026-20889

TOPLANTI YERİ  
ADANA

Mersin ili, Silifke ilçesi, Bolacalıkoyuncu Mahallesi, mülkiyeti Maliye Hazinesine ait, 101 ada 1 nolu orman vasıflı parsel ile mülkiyeti Maliye Hazinesine ait, 101 ada 2 nolu parselde tespit edilen (prehistorik mağara, kaya altı sığınađı, yontmataş aletler,seramikli alan vb.) arkeolojik alanın tesciline yönelik; Orkun Hamza KAYCI'NIN 29.12.2025 tarihli başvurusu, Koruma Kurulu Müdürlüđünün 29.03.2026 gün ve 8095542 sayılı kurum görüşü yazısı, Mersin Valiliđi İl Tarım ve Orman Müdürlüđünün bila tarih ve 24174098 sayılı yazısı, Maden ve Petrol İşleri Genel Müdürlüđünün 01.04.2026 gün ve 2026219910 sayılı yazısı, DSİ 6. Bölge Müdürlüđünün bila tarih ve 7008589 sayılı yazısı, Karayolları 5. Bölge Müdürlüđünün 28.04.2026 gün ve 2120108 sayılı yazısı, Mersin Büyükşehir Belediyesi İmar ve Şehircilik Dairesi Başkanlıđının bila tarih ve 1276186 sayılı yazısı, Silifke Belediye Başkanlıđı Plan ve Proje Müdürlüđünün bila tarih ve 110430 sayılı yazısı, Koruma Bölge Kurulu Müdürlüđü uzmanlarınca hazırlanan 20.05.2026 gün ve 4265372 sayılı yerinde inceleme raporu okundu, ekleri ve konunun işlem dosyası incelendi, yapılan görüşmeler sonucunda;

Mersin ili, Silifke ilçesi, Bolacalıkoyuncu Mahallesi, mülkiyeti Maliye Hazinesine ait, 101 ada 1 nolu orman vasıflı parsel ile mülkiyeti Maliye Hazinesine ait, 101 ada 2 nolu parselde tespit edilen (prehistorik mağara, kaya altı sığınađı, yontmataş aletler,seramikli alan vb.) arkeolojik alanın 2863 sayılı Yasanın 6. Maddesi kapsamında kültür varlıđı niteliđi taşıdıđı Koruma Bölge Kurulu Müdürlüđü uzmanlarınca hazırlanan 20.05.2026 gün ve 4265372 sayılı rapordan anlaşıldıđından söz konusu alanın kararımız eki haritada belirtildiđi şekilde *Karamağara 1. Derece Arkeolojik Sit Alanı* olarak tescil edilmesine, kararımız eki sit fişi, sit haritası ve Kültür ve Tabiat Varlıklarını Koruma Yüksek Kurulunun, Arkeolojik Sitler, Koruma ve Kullanma Koşulları başlıklı 05.11.1999 gün ve 658 sayılı ilke kararı doğrultusunda belirlenen Geçiş Dönemi Koruma Esasları ve Kullanma Koşullarının uygun olduđuna karar verildi.

# KARAMAĞARA I.DERECE ARKEOLOJİK SİT ALANI TESCİL HARİTASI

İL: MERSİN

İLÇE: SİMLİ FKKE

MAHALLE: BOLALIKOYUNCU

ADA/PARSEL: 101/1,2

K



ÖLÇEK: 1/5000

No	Y	X
1	579834,226	4224076,298
2	579911,822	4224175,255
3	580374,138	4223774,468
4	580397,031	4223479,853
5	580352,250	4223850,288
6	580311,735	4223873,051
7	580148,344	4223998,703
8	580132,789	4223776,320
9	580115,553	4223795,594
10	580112,384	4223766,320
11	580002,215	4223766,320
12	579998,703	4223766,320
13	579998,703	4223766,320
14	579998,703	4223766,320
15	579998,703	4223766,320
16	579912,650	4223897,240
17	579903,547	4223917,883
18	579876,524	4223964,532

KOORDİNAT ÖZET ÇİZELGESİ  
UTM 3 TITRİF 96

ALAN ÇIKTISI

Alan
114342,781

ADANA KÜLTÜR VARLIKLARINI KORUMA BÜLÜS  
KURULUMUNUN 10.05.2010 TARİHİNDE VE 20.888  
SAYILI KARARIYLA  
ADANA KÜLTÜR VARLIKLARINI KORUMA  
BÜLÜSÜ (KORULU OUNAT)

BASKAN  
BAŞKAN YERİ  
ÜYE  
ÜYE  
ÜYE  
ÜYE  
ÜYE  
ÜYE

*[Handwritten signatures and initials]*

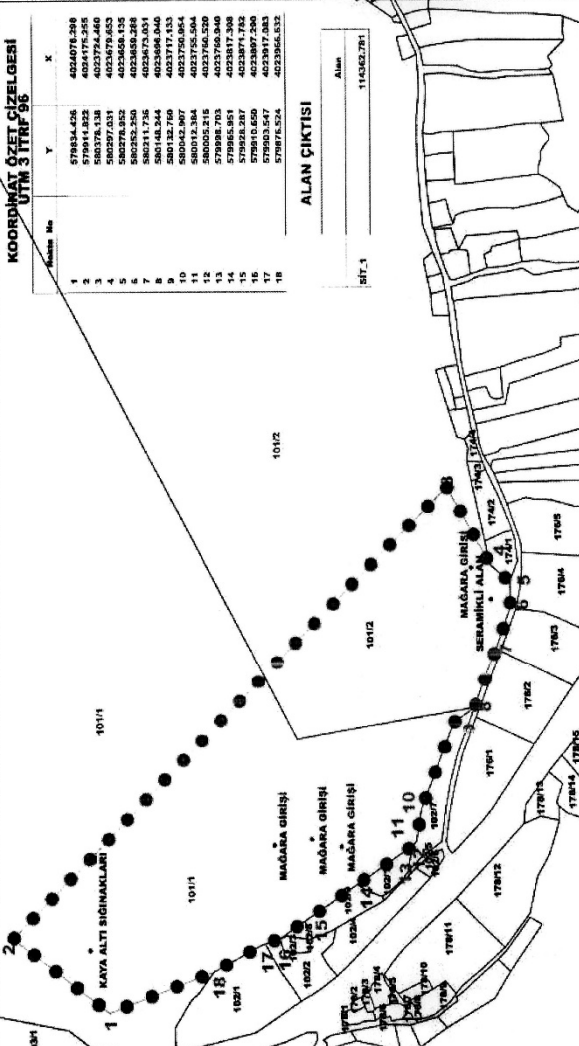

LEJANT

● 1. DERECE ARKEOLOJİK SİT SINIRI

— KADASTRAL PARSEL SINIRI

HAZIRLAYANLAR

*[Handwritten signatures and initials]*

**Kültür ve Turizm Bakanlıđından:**

**ADANA KÜLTÜR VARLIKLARINI KORUMA BÖLGE KURULU  
KARAR**

TOPLANTI TARİHİ VE NO: 21.05.2026-680  
KARAR TARİHİ VE NO : 21.05.2026-20903

TOPLANTI YERİ  
ADANA

Mersin ili, Silifke ilçesi, Keşlitürkmenli Mahallesi, maliye hazinesine ait 111 ada 1 numaralı orman parseli ile özel mülkiyete ait, 180 ada 241 parselde tespit edilen arkeolojik alanın tesciline ilişkin; Mersin İl Kültür ve Turizm Müdürlüğü'nün 02.01.2026 tarih ve 7776289 sayılı yazısı, Adana Kültür Varlıklarını Koruma Bölge Kurulu Müdürlüğü'nün 23.03.2026 tarihli ve 8110536 sayılı yazısı, Silifke Kaymakamlığı İlçe Yazı İşleri Müdürlüğü'nün 25.03.2026 tarihli ve 35753 sayılı yazısı, DSİ 6. Bölge Müdürlüğü'nün bila tarihli ve 6991294 sayılı yazısı, Mersin İl Tarım ve Orman Müdürlüğü'nün bila tarihli ve 24174042 sayılı yazısı, MAPEG Özel Alanlar ve Harita Dairesi Başkanlığının 01.04.2026 tarihli ve 2026219922 sayılı yazısı, Silifke Belediye Başkanlığı Plan ve Proje Müdürlüğü'nün bila tarihli ve 108456 sayılı yazısı, Karayolları 5. Bölge Müdürlüğü'nün 15.04.2026 tarihli ve 2110074 sayılı yazısı, Mersin Büyükşehir Belediyesi İmar ve Şehircilik Dairesi Başkanlığının bila tarihli ve 1268338 sayılı yazısı, Koruma Bölge Kurulu Müdürlüğü uzmanlarınca hazırlanan 18.05.2026 tarihli ve 4261933 sayılı yerinde inceleme raporu okundu, ekleri ve konunun işlem dosyası incelendi, yapılan görüşmeler sonucunda;

Mersin ili, Silifke ilçesi, Keşlitürkmenli Mahallesi, maliye hazinesine ait 111 ada 1 numaralı orman parseli ile özel mülkiyete ait, 180 ada 241 parselde tespit edilen arkeolojik alanın (mezarlar sarnıç, vb.) 2863 sayılı Yasanın 6. Maddesi kapsamında kaldığı Koruma Bölge Kurulu Müdürlüğü uzmanlarınca hazırlanan 18.05.2026 tarihli ve 4261933 sayılı rapordan anlaşıldığından kararımız eki haritada belirtildiği şekilde Keşlitürkmenli Kelköy Mevkii 1. Derece Arkeolojik Sit Alanı olarak tescil edilmesine, kararımız eki sit fişi, sit haritası ve Kültür ve Tabiat Varlıklarını Koruma Yüksek Kurulunun, Arkeolojik Sitler, Koruma ve Kullanma Koşulları başlıklı 05.11.1999 gün ve 658 sayılı ilke kararı doğrultusunda belirlenen Geçiş Dönemi Koruma Esasları ve Kullanma Koşullarının uygun olduğuna karar verildi.

KEŞİTÜRKMENLİ KELKÖY MEVKİİ 1.DERECE ARKEOLOJİK SİT TESCİL HARİTASI

İL:MERSİN

İLÇE:SİLİFKE

MAHALLE:KEŞİTÜRKMENLİ

ADA/PARSEL: 111/1-180/241

ÖLÇEK:1/1000

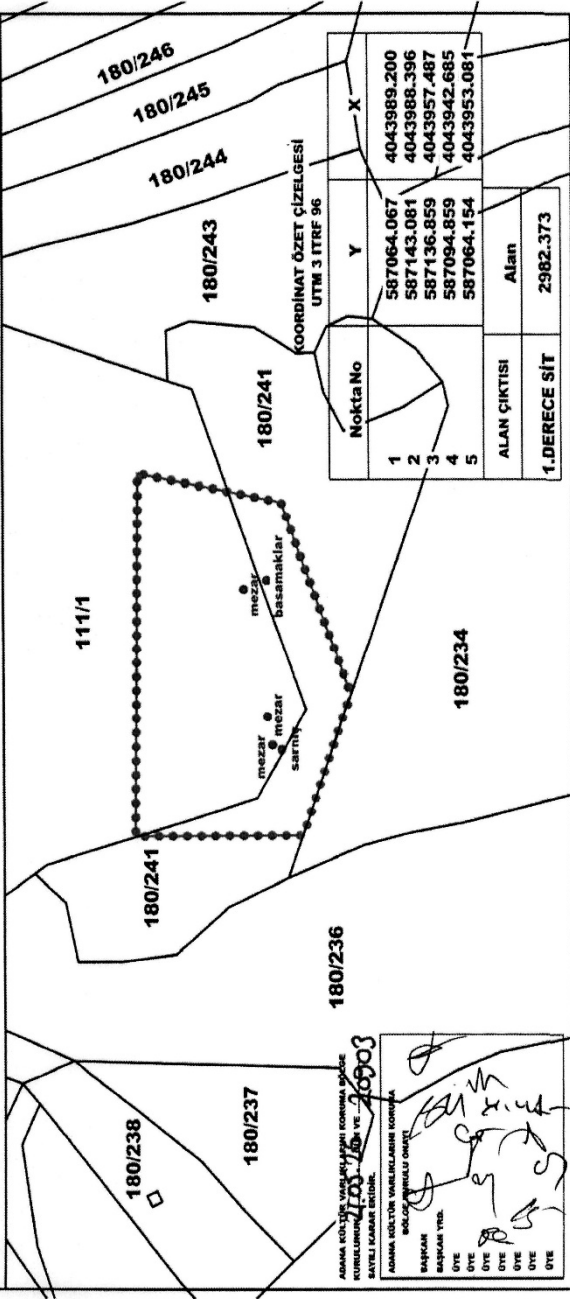
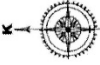

ADANA KÜLTÜR VARLIKLARINI KORUMA VE KUTLELEME BAKANLIĞI İZMİR BÖLGE MÜDÜRLÜĞÜ  
17.03.2023 Tarihinde 2023/10903 Sayılı Kararı ile.

ADANA KÜLTÜR VARLIKLARINI KORUMA VE KUTLELEME BAKANLIĞI İZMİR BÖLGE MÜDÜRLÜĞÜ  
BAŞKAN YERİ  
ÖYE  
ÖYE  
ÖYE  
ÖYE  
ÖYE  
ÖYE

HAZIRLAYANLAR

*Handwritten signature*

LEJANT  
 ●●●●● 1. DERECE ARKEOLOJİK SİT  
 ——— KADASTRAL PARSEL SINIRI

[BO]

**Kültür ve Turizm Bakanlıđından:**

**ADANA KÜLTÜR VARLIKLARINI KORUMA BÖLGE KURULU  
KARAR**

TOPLANTI TARİHİ VE NO: 21.05.2026-680  
KARAR TARİHİ VE NO : 21.05.2026-20895

TOPLANTI YERİ  
ADANA

Mersin ili, Silifke ilçesi, Keşlitürkmenli Mahallesi, 0 ada 2005, 2009, 2011 ve 2012 parseller, 216 ada 35, 36, 37, 40, 41, 42, 43 ve 44 parseller ile tapulama harici alanda tespit edilen arkeolojik alanın tesciline ilişkin; Mersin İl Kültür ve Turizm Müdürlüğü'nün 02.01.2026 tarih ve 7776289 sayılı yazısı, Adana Kültür Varlıklarını Koruma Bölge Kurulu Müdürlüğü'nün 23.03.2026 tarihli ve 8110469 sayılı yazısı, DSİ 6. Bölge Müdürlüğü'nün bila tarihli ve 6988947 sayılı yazısı, Silifke Kaymakamlığı İlçe Yazı İşleri Müdürlüğü'nün 25.03.2026 tarihli ve 35751 sayılı yazısı, Botaş Genel Müdür Ofis Müdürlüğü'nün 25.03.2026 tarihli ve 689 sayılı yazısı, MAPEG Özel Alanlar ve Harita Dairesi Başkanlığı'nın 01.04.2026 tarihli ve 2026219924 sayılı yazısı, Silifke Belediyesi Plan ve Proje Müdürlüğü'nün bila tarihli ve 108457 sayılı yazısı, Karayolları 5. Bölge Müdürlüğü'nün 15.04.2026 tarihli ve 2110072 sayılı yazısı, Mersin Büyükşehir Belediyesi İmar ve Şehircilik Dairesi Başkanlığı'nın bila tarihli ve 1268325 sayılı yazısı, Mersin İl Tarım ve Orman Müdürlüğü'nün bila tarihli ve 24099192 sayılı yazısı, Koruma Bölge Kurulu Müdürlüğü uzmanlarınca hazırlanan 20.05.2026 tarihli ve 4265599 sayılı yerinde inceleme raporu okundu, ekleri ve konunun işlem dosyası incelendi, yapılan görüşmeler sonucunda;

Mersin ili, Silifke ilçesi, Keşlitürkmenli Mahallesi, 0 ada 2005, 2009, 2011 ve 2012 parseller, 216 ada 35, 36, 37, 40, 41, 42, 43 ve 44 parseller ile tapulama harici alanda tespit edilen arkeolojik alanın (yapı kalıntıları, sarnıçlar, mezar, işlik vb.) 2863 sayılı Yasanın 6. Maddesi kapsamında kaldığı Koruma Bölge Kurulu Müdürlüğü uzmanlarınca hazırlanan 20.05.2026 tarihli ve 4265599 sayılı rapordan anlaşıldığından kararımız eki haritada belirtildiği şekilde Keşlitürkmenli Karakütük Mevkii 1. Derece Arkeolojik Sit Alanı olarak tescil edilmesine, kararımız eki sit fişi, sit haritası ve Kültür ve Tabiat Varlıklarını Koruma Yüksek Kurulunun, Arkeolojik Sitler, Koruma ve Kullanma Koşulları başlıklı 05.11.1999 gün ve 658 sayılı ilke kararı doğrultusunda belirlenen Geçiş Dönemi Koruma Esasları ve Kullanma Koşullarının uygun olduğuna karar verildi.



**Kültür ve Turizm Bakanlıđından:**

**ADANA KÜLTÜR VARLIKLARINI KORUMA BÖLGE KURULU  
KARAR**

TOPLANTI TARİHİ VE NO: 21.05.2026-680  
KARAR TARİHİ VE NO : 21.05.2026-20892

TOPLANTI YERİ  
ADANA

Mersin ili, Silifke ilçesi, Uzuncaburç Mahallesi, Şeytan Deresi Vadisi Doğal ve 3. derece arkeolojik sit alanında bulunan mülkiyeti Maliye Hazinesine ait 168 ada 338 parsel ile özel mülkiyete ait 168 ada 187 parselde tespit edilen arkeolojik alanın tesciline ilişkin; Mersin İl Kültür ve Turizm Müdürlüğü'nün 02.01.2026 tarih ve 7776289 sayılı yazısı ve ekleri, Adana Kültür Varlıklarını Koruma Bölge Kurulu Müdürlüğü'nün 25.03.2026 tarih ve 8103309 sayılı yazısı, Silifke Kaymakamlığı, İlçe Yazı İşleri Müdürlüğü'nün 31.03.2026 tarih ve 35912 sayılı yazısı, Silifke Tapu Müdürlüğü'nün 30.03.2026 tarih ve 20027102 sayılı ile 07.04.2026 tarih ve 20125514 sayılı yazısı, Maden ve Petrol İşleri Genel Müdürlüğü'nün 01.04.2026 tarih ve 2026219926 sayılı yazısı, DSİ 6. Bölge Müdürlüğü'nün 06.04.2026 tarih ve 7004863 sayılı yazısı, Silifke Belediye Başkanlığı, Plan ve Proje Müdürlüğü'nün 09.04.2026 tarih ve 108471 sayılı yazısı, Silifke Milli Emlak Müdürlüğü'nün 14.04.2026 tarih ve 15416628 sayılı yazısı, Karayolları 5. Bölge Müdürlüğü'nün 15.04.2026 tarih ve 2109899 sayılı yazısı, Mersin Büyükşehir Belediye Başkanlığı, İmar ve Şehircilik Dairesi Başkanlığının 04.05.2026 tarih ve 1277824 sayılı yazısı, Mersin Çevre, Şehircilik ve İklim Değişikliği İl Müdürlüğü'nün 13.05.2026 tarih ve 15670528 sayılı yazısı, Adana Kültür Varlıklarını Koruma Bölge Kurulu Müdürlüğü uzmanlarınca hazırlanan 13.05.2026 tarih ve 4248554 sayılı yerinde inceleme raporu okundu, ekleri ve konunun işlem dosyası incelendi, yapılan görüşmeler sonucunda;

Mersin ili, Silifke ilçesi, Uzuncaburç Mahallesi, Şeytan Deresi Vadisi Doğal ve 3. derece arkeolojik sit alanında bulunan mülkiyeti Maliye Hazinesine ait 168 ada 338 parsel ile özel mülkiyete ait 168 ada 187 parselde tespit edilen arkeolojik alanın (sarnıç, harman yeri, duvar kalıntıları, blok taşlar, Antik Yol kalıntısı, seramik parçaları) 2863 sayılı Yasanın 6. maddesi kapsamında kültür varlığı niteliği taşıdığı Koruma Bölge Kurulu Müdürlüğü uzmanlarınca hazırlanan 13.05.2026 tarih ve 4248554 sayılı rapordan anlaşıldığından kararımız eki haritada belirtildiği şekilde Yağardıç Mevkii 1. Derece Arkeolojik Sit Alanı olarak tescil edilmesine, kararımız eki sit fişi, sit haritası ve Kültür ve Tabiat Varlıklarını Koruma Yüksek Kurulunun, Arkeolojik Sitler, Koruma ve Kullanma Koşulları başlıklı 05.11.1999 gün ve 658 sayılı ilke kararı doğrultusunda belirlenen Geçiş Dönemi Koruma Esasları ve Kullanma Koşullarının uygun olduğuna karar verildi.

ŞEYTANDERESİ VADİSİ 3.DERECE ARKEOLOJİK SİT ALANI İÇERİSİNDE YAĞARDIÇ MEVKİİ  
1.DERECE ARKEOLOJİK SİT ALANI TESCİL HARİTASI

İL:MERSİN

İLÇE:SİLİFKE

MAHALLE:UZUNCABURÇ

ADA/PARSEL: 168/187-338

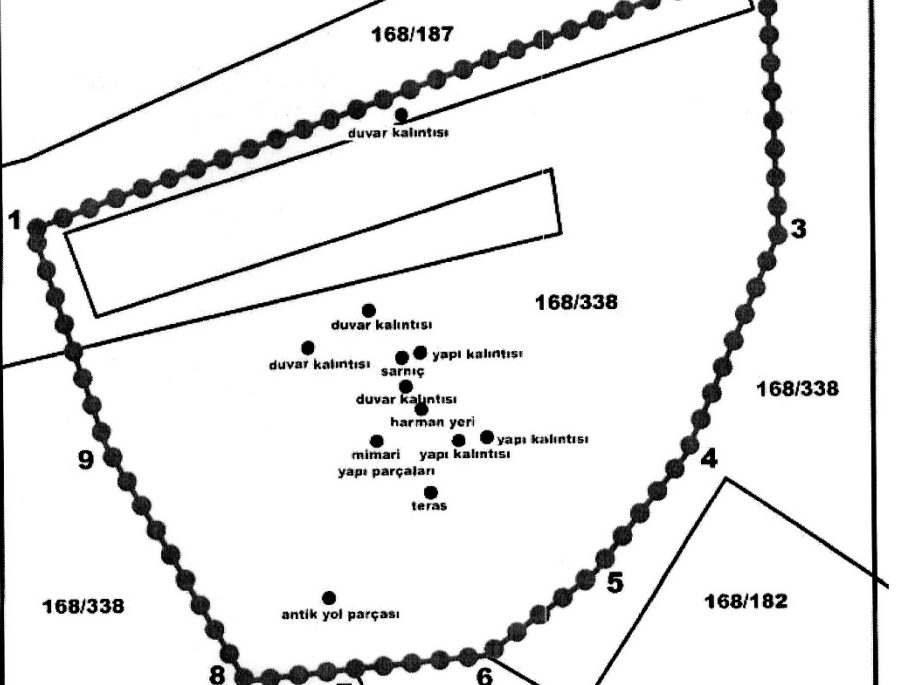

ADANA KÜLTÜR VARLIKLARINI KORUMA BÖLGE  
KURULUNUN 21.05.2026 GÜNÜ VE 20892  
SAYILI KARAR EKİDİR.

KOORDİNAT ÖZET ÇİZELGESİ  
UTM 3 İTRF 96

ADANA KÜLTÜR VARLIKLARINI KORUMA  
BÖLGE KURULU ONAYI

BAŞKAN *[Signature]*  
BAŞKAN YRD. *[Signature]*  
ÜYE *[Signature]*  
ÜYE *[Signature]*  
ÜYE *[Signature]*  
ÜYE *[Signature]*  
ÜYE *[Signature]*  
ÜYE *[Signature]*

NoktaNo	Y	X
1	585477.447	4049807.498
2	585633.702	4049864.211
3	585636.328	4049805.804
4	585616.096	4049758.463
5	585597.053	4049734.020
6	585573.617	4049716.460
7	585545.651	4049713.817
8	585522.483	4049711.230
9	585493.197	4049761.164

Adı	Alan
1.Derece Sit Alanı	15348.807

LEJANT

● 1. DERECE ARKEOLOJİK SİT  
KADASTRAL PARSEL SINIRI  
● KÜLTÜR VARLIKLARI

HAZIRLAYANLAR

[BO]

**Kültür ve Turizm Bakanlıđından:**

**ADANA KÜLTÜR VARLIKLARINI KORUMA BÖLGE KURULU**

**KARAR**

TOPLANTI TARİHİ VE NO: 22.05.2026- 681  
KARAR TARİHİ VE NO : 22.05.2026-20929

TOPLANTI YERİ  
ADANA

Adana İli, Sarıçam ilçesi, Buruk ve Cumhuriyet Mahalleleri sınırları içerisinde bulunan Adana Kültür Varlıklarını Koruma Bölge Kurulunun 29.07.2024 gün ve 17968 sayılı kararı ile tescil edilen Eğri Bucak Höyüğü 1. Derece Arkeolojik Sit alanı sınırlarının revize edilmesine ilişkin; Mehmet ALKAN isimli vatandaşın 15.01.2026 tarihli dilekçesi, , Adana Kültür Varlıklarını Koruma Bölge Kurulunun 26.02.2026 gün ve 20494 sayılı kararı, Koruma Bölge Kurulu Müdürlüğünün 16.03.2026 tarih ve 8046530 sayılı ve 25.03.2026 tarih ve 8104103 sayılı yazıları, Devlet Su İşleri Genel Müdürlüğü 6. Bölge Müdürlüğünün 7012780 sayılı yazısı, Karayolları Genel Müdürlüğü 5. Bölge Müdürlüğünün 15.04.2026 tarih ve 2110068 sayılı yazısı, Adana Büyükşehir Belediye Başkanlığının 863717 sayılı yazısı, Adana İl Tarım ve Orman Müdürlüğünün 24155414 sayılı yazısı, Adana Çevre, Şehircilik ve İklim Değişikliği İl Müdürlüğünün 15433197 sayılı yazısı, Koruma Bölge Kurulu Müdürlüğü uzmanlarınca hazırlanan 18.05.2026 tarih ve 4262306 sayılı yerinde inceleme raporu ve ekleri okundu, ekleri ve konunun işlem dosyası incelendi, yapılan görüşmeler sonucunda;

Adana İli, Sarıçam ilçesi, Buruk ve Cumhuriyet Mahalleleri sınırları içerisinde bulunan Adana Kültür Varlıklarını Koruma Bölge Kurulunun 29.12.2023 gün ve 17146 sayılı kararı ile tescil edilen Eğri Bucak Höyüğü 1. Derece Arkeolojik Sit alanı çevresinde tespit edilen alanın (Doğu Roma-Roma Dönemi seramik ve kiremidi parçaları ile obsidyen parçaları) Korunması Gerekli Taşınmaz Kültür Varlıklarının ve Sitlerin Tespit ve Tescili Hakkında Yönetmeliğin 4. maddesinin "d" bendi ve 2863 sayılı Yasanın 6. Maddesi kapsamında kaldığı Koruma Bölge Kurulu Müdürlüğü uzmanlarınca hazırlanan 18.05.2026 tarih ve 4262306 sayılı rapordan anlaşıldığından kararımız eki haritada belirtildiği şekilde Eğri Bucak Höyüğü 1. ve 3. Derece Arkeolojik Sit Alanı olarak revize edilmesine, kararımız eki sit fişi, revize sit haritasının uygun olduğuna karar verildi.

# EGRI BUCAK HOYUGU 1. VE 3. DERECE ARKEOLOJIK SIT REVIZE HARITASI

İL:ADANA

İLÇE:SARIÇAM

MAHALLE:BURUK-CUMHURİYET

ADA/PARSEL-SİT/1: 15181/1, 15182/1, 15183/3,4,6 - 18311/2 - THA

SİT/3: 18311/2, 15183/4,5,6

1/2000



ADANA KÜLTÜR VARLIKLARINI KORUMA BÖLGE  
KURULUNUN 25.05.2012 GÜN VE 92929  
BAYILI KARAR EKİDİR.

ADANA KÜLTÜR VARLIKLARINI KORUMA  
BÖLGE KURULU ONAYI

BAŞKAN *[Signature]*  
BAŞKAN YRD. *[Signature]*  
ÜYE *[Signature]*  
ÜYE *[Signature]*  
ÜYE *[Signature]*  
ÜYE *[Signature]*  
ÜYE *[Signature]*  
ÜYE *[Signature]*

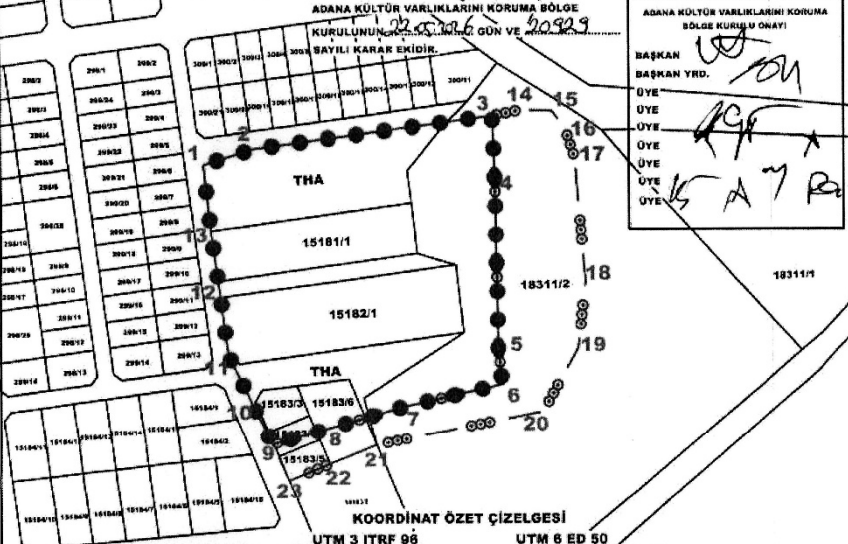

KOORDİNAT ÖZET ÇİZELGESİ

UTM 3 İTRF 96

UTM 6 ED 50

NoktaNo	Y	X	Y2	X2
1	716506.607	4103007.317	716546.257	4101541.323
2	716617.460	4103013.946	716587.101	4101547.952
3	716718.846	4103027.669	716666.448	4101561.667
4	716719.894	4103000.093	716669.498	4101534.102
5	716721.093	4102930.460	716670.694	4101464.496
6	716722.071	4102914.501	716672.271	4101448.804
7	716660.632	4102905.092	716630.448	4101439.138
8	716650.336	4102896.309	716600.163	4101430.419
9	716625.346	4102889.105	716574.983	4101423.187
10	716618.034	4102903.507	716567.075	4101437.053
11	716608.989	4102926.917	716596.034	4101460.996
12	716603.808	4102951.469	716635.283	4101433.486
13	716599.734	4102979.547	716649.382	4101613.964
14	716730.850	4103030.089	716660.456	4101564.086
15	716744.086	4103029.748	716683.677	4101563.746
16	716750.042	4103021.178	716696.031	4101555.170
17	716753.580	4103010.168	716703.157	4101544.160
18	716757.961	4102986.589	716707.547	4101492.614
19	716754.901	4102928.013	716704.488	4101463.850
20	716740.087	4102903.077	716689.650	4101437.124
21	716699.263	4102886.649	716616.004	4101432.902
22	716649.609	4102880.654	716599.238	4101414.709
23	716632.410	4102873.625	716582.046	4101407.584

ALAN ÇIKTISI

Ada	Parsel	Noktalar	HesapAlan
SİT_3		3,14,15,16,17,18,19,20,21,22, 23,8,9,7,6,5,4	5543.163
SİT_1 REVİZE		1,2,3,4,5,6,7,8,9,10,11,12,13	13715.095

LEJANT

○ ○ ○ ○ 3. DERECE ARKEOLOJİK SİT  
● ● ● ● REVİZE 1. DERECE ARKEOLOJİK SİT  
— KADASTRAL PARSEL SINIRI

HAZIRLAYANLAR

[RÇ]

*[Handwritten signatures]*

**Kültür ve Turizm Bakanlıđından:**

**ADANA KÜLTÜR VARLIKLARINI KORUMA BÖLGE KURULU  
KARAR**

TOPLANTI TARİHİ VE NO: 21.05.2026-680  
KARAR TARİHİ VE NO : 21.05.2026-20904

TOPLANTI YERİ  
ADANA

Mersin ili, Silifke ilçesi, Uzuncaburç Mahallesi Şeytanderesi Vadisi Doğal ve 3. Derece Arkeolojik Sit Alanı içerisinde yer alan, özel mülkiyete ait, 168 ada 182 ve 330 parseller ile maliye hazinesine ait, 168 ada 338 parselde tespit edilen arkeolojik alanın tesciline ilişkin; Mersin İl Kültür ve Turizm Müdürlüğü'nün 02.01.2026 tarih ve 7776289 sayılı yazısı, Adana Kültür Varlıklarını Koruma Bölge Kurulu Müdürlüğü'nün 23.03.2026 tarihli ve 8110580 sayılı yazısı, DSİ 6. Bölge Müdürlüğü'nün bila tarihli ve 6989983 sayılı yazısı, Silifke Kaymakamlığı İlçe Yazı İşleri Müdürlüğü'nün 25.03.2026 tarihli ve 35752 sayılı yazısı, Karayolları 5. Bölge Müdürlüğü'nün 31.03.2026 tarihli ve 2094825 sayılı yazısı, MAPEG Özel Alanlar ve Harita Dairesi Başkanlığının 01.04.2026 tarihli ve 2026219925 sayılı yazısı, Karayolları 5. Bölge Müdürlüğü'nün 06.04.2026 tarihli ve 2100465 sayılı yazısı, Mersin İl Tarım ve Orman Müdürlüğü'nün bila tarihli ve 24170738 sayılı yazısı, Silifke Kaymakamlığı Millî Emlak Müdürlüğü'nün bila tarihli ve 15418745 sayılı yazısı, Mersin Büyükşehir Belediyesi İmar ve Şehircilik Dairesi Başkanlığının bila tarihli ve 1277851 sayılı yazısı, Koruma Bölge Kurulu Müdürlüğü uzmanlarınca hazırlanan 20.05.2026 tarihli ve 4265626 sayılı yerinde inceleme raporu okundu, ekleri ve konunun işlem dosyası incelendi, yapılan görüşmeler sonucunda;

Mersin ili, Silifke ilçesi, Uzuncaburç Mahallesi Şeytanderesi Vadisi Doğal ve 3. Derece Arkeolojik Sit Alanı içerisinde yer alan, özel mülkiyete ait, 168 ada 182 ve 330 parseller ile maliye hazinesine ait, 168 ada 338 parselde tespit edilen arkeolojik alanın (yapı kalıntıları, sarnıçlar, harman yeri vb.) 2863 sayılı Yasanın 6. Maddesi kapsamında kaldığı Koruma Bölge Kurulu Müdürlüğü uzmanlarınca hazırlanan 20.05.2026 tarihli ve 4265626 sayılı rapordan anlaşıldığından kararımız eki haritada belirtildiği şekilde Karakuz Mevkii (3) 1. Derece Arkeolojik Sit Alanı olarak tescil edilmesine, kararımız eki sit fişi, sit haritası ve Kültür ve Tabiat Varlıklarını Koruma Yüksek Kurulunun, Arkeolojik Sitler, Koruma ve Kullanma Koşulları başlıklı 05.11.1999 gün ve 658 sayılı ilke kararı doğrultusunda belirlenen Geçiş Dönemi Koruma Esasları ve Kullanma Koşullarının uygun olduğuna karar verildi.

SEYTAN DERESİ VADİSİ VE YAKIN CEVRESİ DOĞAL VE 3. DERECE ARKEOLOJİK SİT ALANI  
İÇERİSİNDE BULUNAN KARAKUZ MEVKİLİ (3) 1. DERECE ARKEOLOJİK SİT ALANI TESCİL HARİTASI

İL: MERSİN

İLÇE: SİLİFKE

MAHALLE: UZUNCABURÇ

ADA/PARSEL: 168/182,330,338



1/1000

168/331

168/182

S7 S8 S9

S6

YAPI KALINTISI

YAPI KALINTISI

SARNIÇ

SARNIÇ

AĞIRLIK TAŞI TERAS

DUVAR KALINTISI

DUVAR KALINTISI

MİMARİ YAPI PARÇALARI

MİMARİ YAPI PARÇALARI

DUVAR HATTI

YAPI KALINTISI

S5

S4

S3

S2

S1

S17

S16

S15

S14

S13

S12

S11

S10

S9

S8

S7

S6

S5

S4

S3

S2

S1

HARMAN YERİ

168/329

168/330

KOORDİNAT ÖZET ÇİZELGESİ

ÜTM 3 İTRF 96

Nokta No	Y	X
S1	585645.274	4049553.865
S2	585648.397	4049582.097
S3	585658.116	4049572.744
S4	585653.962	4049588.670
S5	585652.084	4049810.541
S6	585662.233	4049631.749
S7	585679.143	4049641.826
S8	585699.890	4049643.984
S9	585726.577	4049639.368
S10	585737.985	4049630.671
S11	585739.522	4049615.717
S12	585733.962	4049600.075
S13	585720.170	4049584.901
S14	585705.275	4049576.874
S15	585685.909	4049548.690
S16	585681.670	4049537.383
S17	585652.418	4049541.787

ADANA KÜLTÜR VARLIKLARINI KORUMA BÖLGE

KURULUNUN 21.05.26. GÜN VE 20904...

SAYILI KARAR EKİDİR.

ADANA KÜLTÜR VARLIKLARINI KORUMA  
BÖLGE KURULU ONAYI

BAŞKAN

BAŞKAN YRD.

ÜYE

ÜYE

ÜYE

ÜYE

ÜYE

ÜYE

ÜYE

ÜYE

ÜYE

ÜYE

ÜYE

ÜYE

ÜYE

ÜYE

ÜYE

ÜYE

ÜYE

ÜYE

ALAN ÇIKTISI

ADI	Alan
1. DERECE ARKEOLOJİK SİT ALANI	6284.808

LEJANT



1. DERECE ARKEOLOJİK SİT SINIRI

KADASTRAL PARSEL SINIRI

HAZIRLAYANLAR

HA

[MÇT]

## Kültür ve Turizm Bakanlıđından:

### ADANA KÜLTÜR VARLIKLARINI KORUMA BÖLGE KURULU KARAR

TOPLANTI TARİHİ VE NO: 20.05.2026 - 679  
KARAR TARİHİ VE NO : 20.05.2026 - 20844

TOPLANTI YERİ  
ADANA

Mersin ili, Erdemli ilçesi, Ayaş Mahallesiinde mülkiyeti hazineye ait 186 ada 43 ve 337 parsel, Karaahmetli Mahallesiinde mülkiyeti davalı 109 ada 53 parsel ile özel mülkiyete ait 109 ada 25 parselde tespit edilen Antik Dönem yapı kalıntıları, harman yerleri ve sarnıcın bulunduğu alanın 1. derece arkeolojik sit alanı olarak tesciline ilişkin; Mersin İl Kültür ve Turizm Müdürlüğü'nün 24.09.2025 tarihli ve 7308176 sayılı yazısı ve eki Mersin Müze Müdürlüğü uzmanlarınca hazırlanan 22.09.2025 tarih ve 7302714 sayılı uzman raporu ve ekleri, Bölge Kurulu Müdürlüğü'nün 10.12.2025 tarih ve 7650022 sayılı yazısı, Mersin İl Kültür ve Turizm Müdürlüğü'nün 15.01.2026 tarihli ve 7827499 sayılı yazısı ve eki Mersin Müze Müdürlüğü'nün 13.01.2026 tarih ve 7824438 sayılı yazısı, Bölge Kurulu Müdürlüğü'nün 23.03.2026 tarih ve 8089538 sayılı kurum görüşü isteme yazısı, DSI 6. Bölge Müdürlüğü'nün bila tarih ve 6993165 sayılı yazısı, Mersin İl Tarım ve Orman Müdürlüğü'nün bila tarih ve 24175989 sayılı yazısı, Mersin Kadastro Müdürlüğü'nün bila tarih ve 20009085 sayılı yazısı, Maden ve Petrol İşleri Genel Müdürlüğü'nün 01.04.2026 tarih ve 2026219920 sayılı yazısı, Karayolları 5. Bölge Müdürlüğü'nün 15.04.2026 tarih ve 1957068 sayılı yazısı, Mersin Büyükşehir Belediye Başkanlığı'nın bila tarih ve 1266812 sayılı yazısı, Enerji ve Tabii Kaynakları Bakanlığının bila tarih ve 396332 sayılı yazısı, Erdemli Millî Emlak Müdürlüğü'nün bila tarih 15500613 sayılı yazısı, Adana Kültür ve Tabiat Varlıklarını Koruma Kurulu Müdürlüğü'nün 08.02.2002 tarih ve 345 sayılı yazısı ve Bölge Kurulu Müdürlüğü uzmanlarınca hazırlanan 20.05.2026 tarih ve 4264635 sayılı yerinde inceleme raporu okundu, ekleri ve konunun işlem dosyası incelendi, yapılan görüşmeler sonucunda;

Mersin ili, Erdemli ilçesi, Ayaş Mahallesiinde mülkiyeti hazineye ait 186 ada 43 ve 337 parsel, Karaahmetli Mahallesiinde mülkiyeti davalı 109 ada 53 parsel ile özel mülkiyete ait 109 ada 25 parselde tespit edilen Antik Dönem yapı kalıntıları, harman yerleri ve sarnıcın 2863 sayılı Yasanın 6. maddesi kapsamında korunması gerekli taşınmaz kültür varlığı niteliği taşıdığı. Bölge Kurulu Müdürlüğü uzmanlarınca hazırlanan 20.05.2026 tarih ve 4264635 sayılı yerinde inceleme raporundan anlaşıldığından alanın kararımız eki haritada koordinatlarıyla belirtildiği şekilde 1. derece arkeolojik sit alanı olarak tesciline; kararımız eki sit fişi, sit haritası ve Kültür ve Tabiat Varlıklarını Koruma Yüksek Kurulunun, Arkeolojik Sitler, Koruma ve Kullanma Koşulları başlıklı 05.11.1999 gün ve 658 sayılı ilke kararı doğrultusunda belirlenen Geçiş Dönemi Koruma Esasları ve Kullanma Şartlarının uygun olduğuna; Bölge Kurulu Müdürlüğü'nün 20.05.2026 tarih ve 4264635 sayılı raporundan Ayaş Mahallesi 186 ada 43 parselin tapu kaydına sehven konulduğu anlaşılın 09.04.2002 tarih ve 1657 yevmiye numaralı "3. Derece Arkeolojik Sit Alanıdır" ve 26.02.2002 tarih ve 263 yevmiye numaralı "Korunması Gereklî Taşınmaz Kültür Tabiat Varlığıdır" şerhlerinin kaldırılmasına karar verildi.

# KIZILBAĞ 1. DERECE ARKEOLOJİK SİT TESCİL HARİTASI

İL:MERSİN

İLÇE:ERDEMLİ

MAHALLE:AYAŞ-KARAAHMETLİ

ADA/PARSEL: 186/337,43-109/25,53



1/3000

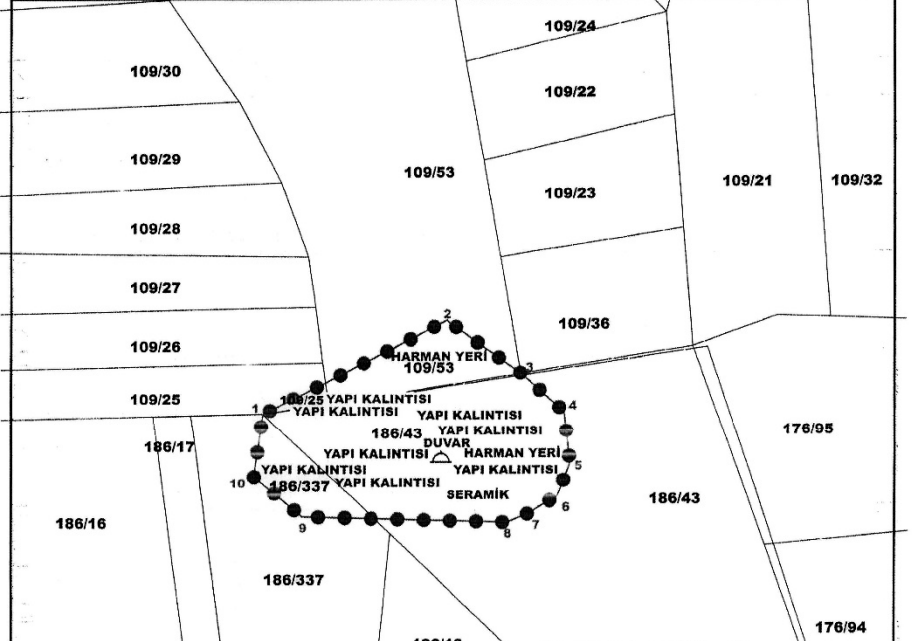

ADANA KÜLTÜR VARLIKLARINI KORUMA BÖLGE  
KURULUNUN 05.05.2016 GÜN VE 20864  
SAYILI KARAR EKİDİR.

ADANA KÜLTÜR VARLIKLARINI KORUMA  
BÖLGE KURULU ONAYI

BAŞKAN *[Signature]*  
BAŞKAN YRD. *[Signature]*  
ÖYE *[Signature]*  
ÖYE *[Signature]*  
ÖYE *[Signature]*  
ÖYE *[Signature]*  
ÖYE *[Signature]*  
ÖYE *[Signature]*

## 186/18 KOORDİNAT ÖZET ÇİZELGESİ

NoktaNo	UTM 3 ITRF 96		UTM 6 ED 50	
	Y	X	Y2	X2
8	333827.878	4048878.804	602305.228	4043436.868
4	333824.194	4048914.809	602300.319	4043473.036
6	333819.628	4048863.343	602277.811	4043413.382
7	333899.200	4048843.129	602277.878	4043400.848
3	333894.883	4048841.887	602270.007	4043498.825
8	333888.194	4048837.186	602263.782	4043394.173
2	333843.658	4048878.271	602217.894	4043833.810
9	333445.149	4048840.473	602123.788	4043393.003
1	333419.291	4048812.858	602084.898	4043464.840
10	333412.113	4048868.811	602089.914	4043420.072

## ALAN ÇIKTISI

Noktalar	HesapAlan
1,2,3,4,8,6,7,8,9,10	21797.810

## LEJANT

- 1. DERECE ARKEOLOJİK SİT
- SARNIÇ
- KADASTRAL PARSEL SINIRI

## HAZIRLAYANLAR

*[Signature]*

[SG]

## Kültür ve Turizm Bakanlıđından:

### Erzurum Kùltür Varlıklarını Koruma Bölge Kurulu

#### KARAR

Toplantı Tarihi ve No :27.04.2026- 367  
Karar Tarihi ve No :27.04.2026- 7656

Toplantı Yeri: ERZURUM

Erzurum İli, Pazaryolu İlçesi, Gülçimen Mahallesi sınırları dâhilinde yer alan, herhangi bir sit içerisinde yer almayan, mülkiyeti Pazaryolu Belediyesine ait 137 ada/ 2 parsel numaralı taşınmazda bulunan Erzurum Kùltür ve Tabiat Varlıklarını Koruma Bölge Kurulu'nun 14.05.2010 tarih ve 1692 sayılı kararı ile Korunması Gerekli Taşınmaz Kùltür Varlığı olarak tescil edilen Gülçimen Cami'nin korunma alanının ve yapı grubunun belirlenmesi talebini içeren Erzurum Kùltür Varlıkları Koruma Bölge Kurulu Müdürlüğü'nün 20.04.2026 tarihli ve 4198884 sayılı uzman raporu okundu, dosyası ve ekleri incelendi. Yapılan incelemeler ve görüşmeler sonucunda;

Erzurum İli, Pazaryolu İlçesi, Gülçimen Mahallesi sınırları dâhilinde yer alan, herhangi bir sit içerisinde yer almayan, mülkiyeti Pazaryolu Belediyesine ait 137 ada/ 2 parsel numaralı taşınmazda bulunan Erzurum Kùltür ve Tabiat Varlıklarını Koruma Bölge Kurulu'nun 14.05.2010 tarih ve 1692 sayılı kararı ile Korunması Gerekli Taşınmaz Kùltür Varlığı olarak tescil edilen Gülçimen Cami'nin:

- Korunma grubunun, "I. Grup" olarak belirlenmesine,
- Korunma alanının, karar eki 1/1000 ölçekli krokide işaretlendiđi şekliyle belirlenmesine,
- Tescil fişinin revize edildiđi haliyle uygun olduđuna,
- Korunması Gerekli Taşınmaz Kùltür Varlığı olarak tescil edilmiş olan Gülçimen Cami'nin bulunduđu 137 ada/ 2 parsel numaralı taşınmazın fen klasörü ve tapu kütüğü beyanlar hanesine "bir kısmı I. Grup Korunması Gerekli Taşınmaz Kùltür Varlığıdır ve Korunma Alanıdır" şerhinin, 111 ada/24 parsel, 111 ada/ 217 parsel ve 137 ada/9 parsel numaralı taşınmazların ve kadastro harici alanın fen klasörü ve tapu kütüğü beyanlar hanesine "bir kısmı Korunma Alanıdır" şerhinin ilgili Tapu ve Kadastro Müdürlüklerince 13.03.2012 tarih ve 28232 sayılı Resmî Gazetede yayımlanarak yürürlüğe giren "Korunması Gerekli Taşınmaz Kùltür Varlıklarının ve Sitlerin Tespit ve Tescili Hakkında Yönetmelik" geređi verilmesine ve işlem sonucuna ilişkin bilgi ve belgelerin Erzurum Kùltür Varlıklarını Koruma Bölge Kurulu Müdürlüğü'ne iletilmesine,
- Tescilli Camide hasarlı kısımların olduđu gözlemlendiđinden Kùltür ve Tabiat Varlıklarını Koruma Yüksek Kurulu'nun 05.11.1999 tarih ve 660 sayılı ilke kararı doğrultusunda; tescilli camiye yönelik rölöve, restitüsyon ve restorasyon projelerinin ilgililerince hazırlanarak Erzurum Kùltür Varlıklarını Koruma Bölge Kurulu'na iletilmesine, ayrıca bu süreçte söz konusu camide gerekli fiziki ve güvenlik önlemlerin ilgili kurumlar tarafından alınmasına karar verilmiştir.

İL:ERZURUM  
İLÇESİ:PAZARYOLU  
MAH:GÜLÇİMEN  
ADA/PARSEL:111/24,217\_137/2,9

DURUM HARİTASI

■ GÜLÇİMEN ESKİ CAMI  
..... KORUNMA ALANI SINIRI



1 / 1000

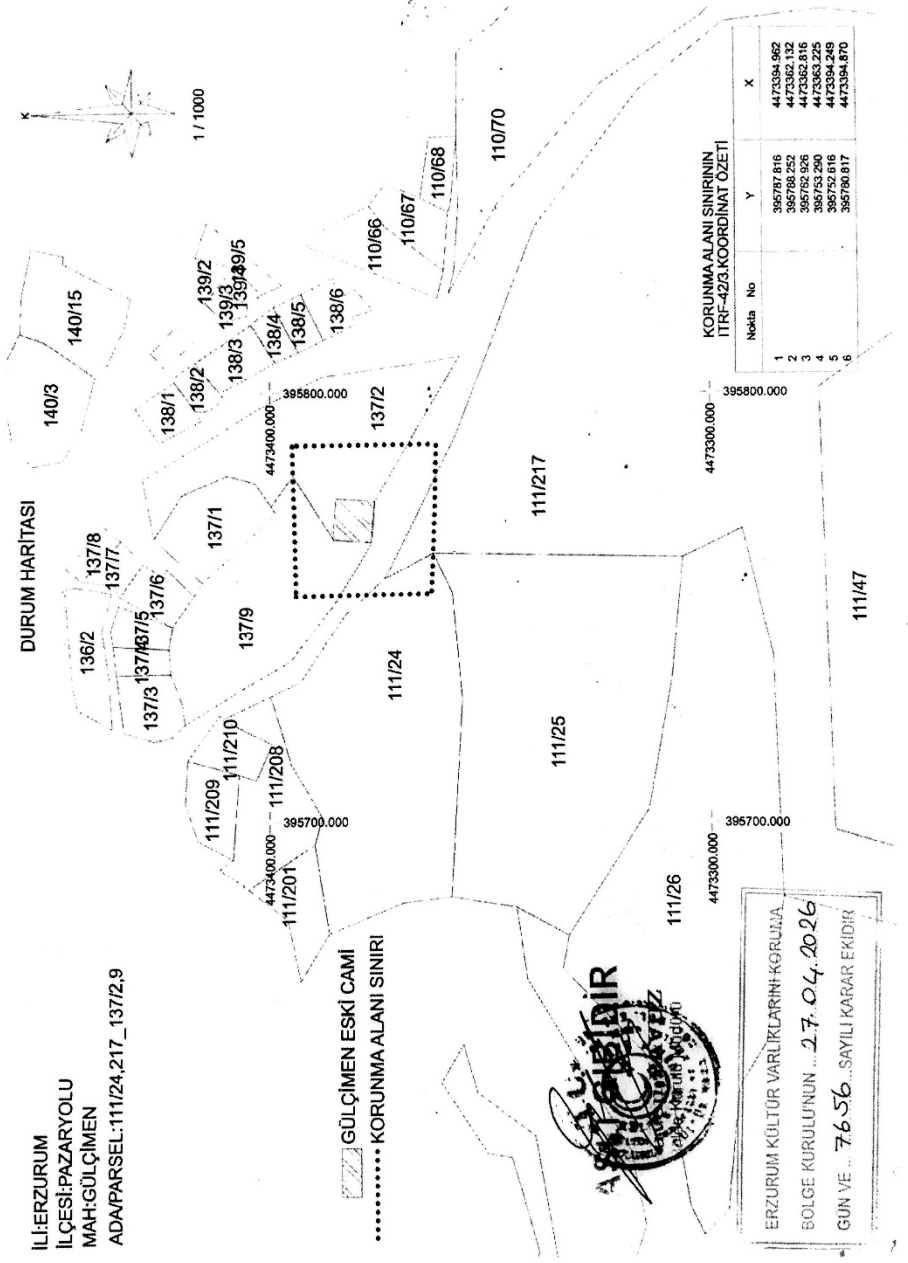

KORUNMA ALANI SINIRININ  
İTRF-42/3.KOORDİNAT ÖZETİ

Nokta No	Y	X
1	395797.816	4473394.982
2	395797.832	4473394.982
3	395797.832	4473392.816
4	395797.290	4473392.816
5	395797.816	4473394.249
6	395790.817	4473394.870

ERZURUM KÜLTÜR VARLIKLARININ KORUMA  
BÖLGE KURULUNUN ... 27.04.2026  
GÜN VE ... 76.56 ... SAYILI KARAR EKİDİR

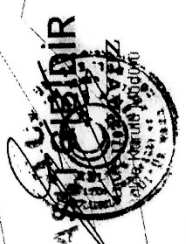

**Kültür ve Turizm Bakanlıđından:**

**ADANA KÜLTÜR VARLIKLARINI KORUMA BÖLGE KURULU  
KARAR**

TOPLANTI TARİHİ VE NO: 22.05.2026-681  
KARAR TARİHİ VE NO : 22.05.2026-20909

TOPLANTI YERİ  
ADANA

Osmaniye ili, Hasanbeyli ilçesi, Yanıkkışla Köyü, mülkiyeti hazineye ait, 119 ada 16 parselde tespit edilen kültür varlıklarının (çatı kiremitleri, seramik ve pithos parçaları) bulunduğu alanın 3. Derece Arkeolojik Sit Alanı olarak tesciline ilişkin; Osmaniye İli Kültür ve Turizm Müdürlüğü'nün 12.02.2026 tarih ve 7956822 sayılı yazısı ve eki Müze Müdürlüğü uzmanlarınca hazırlanan 30.01.2026 tarihli rapor, Koruma Bölge Kurulu Müdürlüğü'nün 25.03.2026 tarih ve 8124337 sayılı kurum görüşleri istenen yazısı, Osmaniye İl Tarım ve Orman Müdürlüğü'nün 30.03.2026 tarih ve 24114266 sayılı yazısı, Maden ve Petrol İşler Genel Müdürlüğü'nün 02.04.2026 tarih ve 2026220155 sayılı yazısı, DSİ 6. Bölge Müdürlüğü'nün 06.04.2026 tarih ve 7015038 sayılı yazısı, Osmaniye Çevre, Şehircilik ve İklim Değişikliği İl Müdürlüğü'nün 11.02.2026 tarih ve 14865349 sayılı yazısı, Hasanbeyli Kaymakamlığı İlçe Yazı İşleri Müdürlüğü'nün 06.04.2026 tarih ve 9570 sayılı yazısı, Koruma Bölge Kurulu Müdürlüğü uzmanlarınca hazırlanan 15.05.2026 tarih ve 4256545 sayılı yerinde inceleme raporu okundu, ekleri ve konunun işlem dosyası incelendi, yapılan görüşmeler sonucunda;

Osmaniye ili, Hasanbeyli ilçesi, Yanıkkışla Köyü, mülkiyeti hazineye ait, 119 ada 16 parselde tespit edilen arkeolojik alanın (çatı kiremitleri, seramik ve pithos parçaları) Korunması Gerekli Taşınmaz Kültür Varlıklarının ve Sitlerin Tespit ve Tescili Hakkında Yönetmeliğin 4. maddesinin "d" bendi kapsamında kaldığı Bölge Kurulu Müdürlüğü uzmanlarınca hazırlanan 15.05.2026 tarih ve 4256545 sayılı yerinde inceleme raporundan anlaşıldığından, alanın kararımız eki haritada koordinatlarıyla belirtildiği şekilde " *Yanıkkışla Karaçalılık Mevkii 3. Derece Arkeolojik Sit Alanı*" olarak tesciline; kararımız eki sit fişi ve sit haritasının uygun olduğuna, yasal süreci Müze Müdürlüğünce başlatılan alanda, derin olmayan kaçak kazı çukurlarının can ve mal güvenliği açısından tehlike arz etmediği anlaşıldığından, alanın olduğu haliyle bırakılmasına karar verildi.

**YANIKKIŞLA KARAÇALILIK MEVKİİ 3. DERECE ARKEOLOJİK SİT TESCİL HARİTASI**

**İL: OSMANİYE**

**İLÇE: HASANBEYLİ**

**MAHALLE: YANIKKIŞLA**

**ADA/PARSEL: 119/16**

ADAMA KÖYÜ VE YANIKKIŞLA MAHALLESİNDE KURULAN 3. DERECE ARKEOLOJİK SİT ALANININ HARİTASINDA 119/16 ADA VE 119/16 PARSELİNİN SİYAHI KANAKA DEĞERİ.

BAŞKAN	ADAMA KÖYÜ VE YANIKKIŞLA MAHALLESİNDE KURULAN 3. DERECE ARKEOLOJİK SİT ALANININ HARİTASINDA 119/16 ADA VE 119/16 PARSELİNİN SİYAHI KANAKA DEĞERİ.
BAŞKAN YERL.	
ÖYE	
ÖYE	
ÖYE	
ÖYE	
ÖYE	
ÖYE	

**KOORDİNAT ÖZET ÇİZELGESİ**

Nokta No	UTM 3 İTRE 96			UTM 6 ED 50		
	Y	X	KZ	Y2	X2	KZ2
1	543244.228	4109045.633	276960.717	4110421.496		
2	543286.033	4109045.633	276771.128	4110421.496		
3	543286.033	4109045.633	276771.128	4110421.496		
4	543254.222	4109001.289	276766.135	4110374.442		
5	543254.222	4109001.289	276766.135	4110374.442		
6	543351.020	4108896.188	276776.303	4110299.258		
7	543351.020	4108896.188	276776.303	4110299.258		
8	543351.020	4108896.188	276776.303	4110299.258		
9	543351.020	4108896.188	276776.303	4110299.258		
10	543294.514	4108872.516	276762.902	4110278.144		
11	543272.473	4108860.471	276753.101	4110235.487		
12	543272.473	4108860.471	276753.101	4110235.487		
13	543254.219	4108851.482	276864.877	4110228.007		
14	543212.399	4108856.416	276857.502	4110249.302		
15	543195.491	4108856.416	276857.502	4110249.302		
16	543195.491	4108856.416	276857.502	4110249.302		
17	543175.914	4108834.957	276825.940	4110272.833		
18	543175.914	4108834.957	276825.940	4110272.833		
19	543175.914	4108834.957	276825.940	4110272.833		
20	543166.447	4109002.328	276826.319	4110309.024		
21	543166.447	4109002.328	276826.319	4110309.024		
22	543166.447	4109002.328	276826.319	4110309.024		
23	543228.006	4109041.799	276874.977	4110418.118		

**ALAN ÇIKTISI**

Ada	Parsel	Nokta No	Alan (m <sup>2</sup> )
SİT 3		1,3,4,5,6,7,8,9,10,11,12,13,14,15,16,17,18,19,20,21,22,23	2.022,000

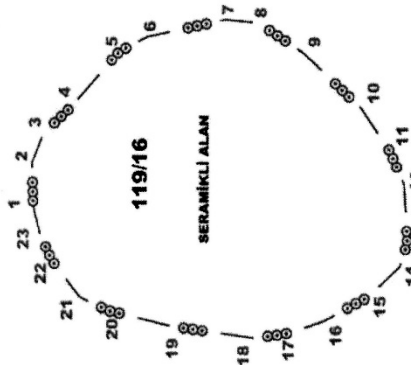

**HAZIRLAYANLAR**

*[Handwritten signature]*

**LEJANT**

--- ○○○ 3. DERECE ARKEOLOJİK SİT  
 --- KADASTRAL PARSEL SINIRI